

AXOR™

AXOR

KOMFORT LINE K-3

Фурнитура для деревянных конструкций

www.axorindustry.com



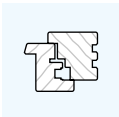

| | |
|---|--|
| | Вступление |
| 1 | Петлевая группа |
| 2 | Привода |
| 3 | Угловые передачи / Удлинители |
| 4 | Ножницы |
| 5 | Дополнительные элементы |
| 6 | Варианты комплектов фурнитуры |
| 7 | Шаблоны / Гильотины / Регулировочные ключи |
| 8 | Профилезависимые элементы |



▶ Система фурнитуры KOMFORT LINE K-3

KOMFORT LINE K-3 — система оконной фурнитуры в линейке продукции компании AXOR INDUSTRY. Создавая ее, наши конструкторы ставили перед собой цель разработать фурнитуру, которая обеспечивала бы простую сборку для производителя СПК, комфортную эксплуатацию и безопасность для пользователя.

KOMFORT LINE K-3 — это прежде всего внимание к деталям, нашедшее свое отражение в качественной системе фурнитуры.



Область применения

Представленная в каталоге фурнитура предназначена исключительно для окон и дверей из дерева **ВНУТРЕННЕГО** открывания.

Система представлена в комплектациях для поворотно-откидных, поворотных, откидных и штульповых конструкций створок.

Комплектация

Все указанные в каталоге типы гарнитуров должны состоять только из элементов фурнитуры AXOR INDUSTRY. В противном случае, производитель не может гарантировать надежную работу фурнитуры.

Для каждого типа створки возможна установка опциональных элементов для дополнительной функциональности. Эти элементы изображены цветами:

красный - базовая безопасность;

серый - возможные варианты комплектаций.

Качество

Вся продукция AXOR INDUSTRY соответствует техническим нормам ДСТУ Б В.2.6-39:2008, ГОСТ 30777-2001, ГОСТ 538-2001, EN 13126-8 регламентирующим основные требования к поворотно-откидной фурнитуре.

Монтаж

Для правильного монтажа и дальнейшей корректной работы фурнитуры необходимо руководствоваться указаниями данного каталога.

Крепление деталей:

Ручка: винты М5 x 40 мм.

Детали периметральной обвязки и запорные пластины: самонарезающие оконные шурупы, хромированные 4,0 x 25 мм, альтернативно 3,9 x 26 мм.

Детали петлевой группы: шурупы с потайной головкой и крестообразным шлицем, DIN 7982 3,9 x 32 мм либо 3,9 x 38 мм оцинкованные, альтернативно хромированные.

Для этих шурупов обязательно предварительное сверление. Пробивание отверстий вместо сверления запрещено. Диаметр сверла составляет 0,8 диаметра шурупа.

Настройки электро- или пневмошуруповерта: максимальный крутящий момент - 2,5 Нм, скорость вращения: макс. 600 - 1000 об/мин.

В случае несоблюдения рекомендаций данного каталога по монтажу и эксплуатации, производитель AXOR INDUSTRY не гарантирует корректную работу как отдельных деталей, так и системы фурнитуры в целом.

Компания AXOR INDUSTRY оставляет за собой право в процессе дальнейшего совершенствования и развития, вносить технические изменения в продукт KOMFORT LINE K-3, а также изменять нормы упаковки.

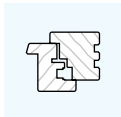

▶ Запорные цапфы KOMFORT LINE K-3

В базовом исполнении система фурнитуры KOMFORT LINE K-3 оснащена цилиндрическими цапфами скольжения.

В качестве дополнительной опции, возможно укомплектовать отдельные элементы (угловую передачу и средний запор) противовзломной (грибовидной) цапфой, что соответствует требованиям базовой безопасности согласно директиве AHS Standard.

Для обеспечения воздухо- и водонепроницаемости оконных и балконных дверных блоков в соответствии с ГОСТ 23166, ДСТУ Б В.2.6-39:2008, конструкция поворотных, откидных и поворотно-откидных устройств должна обеспечивать плотность и равномерность прилегания створки (полотна) к раме в течение всего срока эксплуатации, исходя из рекомендаций производителей деревянных профильных систем, применения определенного вида уплотнителя и соблюдения значения зазора под уплотнениями (ГОСТ 30777— 2012), т. е. при комплектации поворотно-откидного (поворотного) окна, производитель должен получить рекомендации по расстоянию между точками запирания и их количеству непосредственно от производителя деревянного профиля, в письменной форме, обязательно с обоснованием таковых требований.

Диапазон регулировки запорных цапф составляет +/-1 мм. Диаметр цапф — 11 мм.

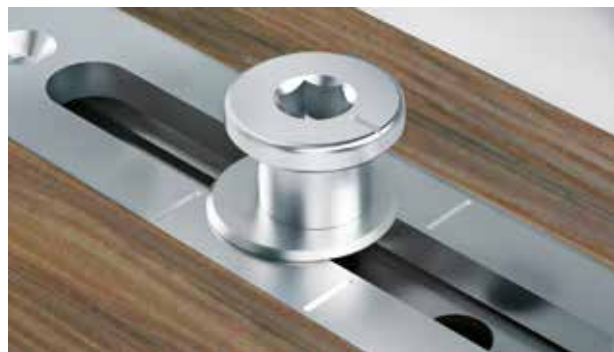
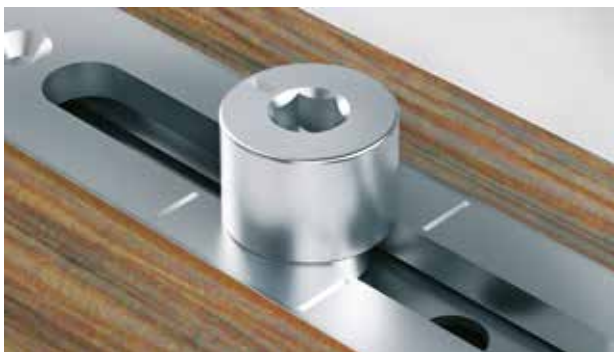

Технические особенности KOMFORT LINE K-3

1) Фиксаторы в фурнитурном пазе для всех элементов створки позволяют закрепить элементы фурнитуры до момента ввинчивания саморезов и препятствуют их смещению от проектного положения в момент ввинчивания саморезов.

2) Ступенчатая фиксация угла откидывания штифта опоры нижней петли предотвращает произвольное изменение его положения в процессе монтажа. Максимальный угол откидывания штифта составляет 180°.

3) Внутри нижней петли створки есть втулка с фиксатором положения из высокопрочного полимера, которая препятствует выкручиванию регулировочного винта при повороте створки. Также исключен скрип при повороте створки. Регулировочный винт изначально зафиксирован в центральном положении, что исключает самопроизвольное изменение его положения при транспортировке изделия.

4) Противовзломные пластины в сочетании с грибовидными цапфами угловых передач и средних запоров позволяют оснастить окно в соответствии с требованиями базовой безопасности согласно EN 1627, EN 1630.

5) Универсальный микролифт — блокиратор (лево/право). Фиксация центрального положения до момента монтажа. Работает при фальцлюфте от 10,5 до 14 мм. При необходимости возможна регулировка рамной части по высоте ±1 мм. Установка рамной детали по шаблону обеспечивает корректную работу микролифта - блокиратора в целом.

6) Надёжное соединение среднего запора с ножницами с помощью самореза.

7) Регулировка в ножницах на прижим +/- 1 мм.

8) Надёжное соединение элементов среднего запора и линейного удлинителя с помощью самореза (аналог соединения угловой передачи и привода), что исключает их рассоединение либо некорректную работу.

9) 4 типоразмера средних запоров для оптимизации склада и логистики.

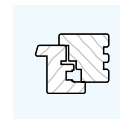

▶ Защитное покрытие KOMFORT LINE K-3

Качество покрытия деталей фурнитуры оказывает большое влияние на ее работу, срок службы и внешний вид.

Специальная технология гальванического цинкования позволяет получить высококачественное покрытие, обеспечивающее деталям фурнитуры KOMFORT LINE K-3 необходимый уровень защиты от коррозии.

При этом серебряный цвет поверхности фурнитуры выполняет декоративную функцию, позволяя ей удачно сочетаться с остальными элементами окна.



Причины образования коррозии на фурнитуре

- 1) Длительное воздействие высокой влажности (более 70%).
- 2) Загрязненный промышленными газами воздух, содержащий соединения различных кислот и воздействие соляных туманов.
- 3) Механические повреждения поверхности при монтаже либо обслуживании, нарушающие целостность покрытия.
- 4) Моющие средства содержащие в своем составе щелочи, кислоты и т.д.
- 5) Частое образование конденсата на фурнитуре вследствие резких колебаний температур.
- 6) Загрязнение строительными материалами, в частности цементом или гипсовой штукатуркой.

Указания по сохранению качества покрытия поверхности

- 1) Избегайте попадания на фурнитуру строительных материалов (штукатурки, цемента, различных растворов и строительной пыли).
- 2) Избегайте воздействия на фурнитуру агрессивных кислотосодержащих паров и воздействия соляных туманов.
- 3) Не используйте уплотнители, способные впитывать и удерживать влагу.
- 4) Проводите очистку фурнитуры только pH-нейтральными средствами в разбавленном виде.
- 5) Не допускайте механических повреждений поверхности строительными, монтажными и моющими инструментами.





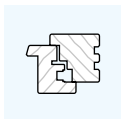

Условия хранения фурнитуры

Правила распространяются на хранение, транспортировку, разгрузку и погрузку. При вынужденной транспортировке под открытым небом (например, на производственной территории) во время атмосферных осадков использовать пленку или подобные средства защиты от влажности и сырости. Хранение разрешается только в предназначенных закрытых помещениях, не под открытым небом. Избегать образования конденсата во время транспортировки и хранения.

- 1) Всегда держать упаковки закрытыми. Всегда закрывать (накрывать) упаковки, которые были открыты и не ставить их непосредственно на пол.
- 2) Транспортировку осуществлять только предназначенными для этого транспортными средствами (если возможно, на поддонах со стрейч-лентой).
- 3) Детали не должны быть влажными. Упаковка должна оставаться сухой. (Рекомендовано: Температура на складе — 15-25°C; Относительная влажность — менее 50%).
- 4) В случае намокания упаковки вытащить из нее детали, высушить их и проверить на появление коррозии. Упаковать годные детали в сухом состоянии.



► Основные обозначения

| | | | |
|---|-------------------------------|---|-------------------------------|
|  | максимальный вес створки в кг |  | цилиндрическая запорная цапфа |
|  | шурупы (количество / размер) |  | грибовидная запорная цапфа |
|  | норма упаковки (штук) |  | запорная пластина для шульпа |
|  | сверло (диаметр) | | |



поворотно-откидная створка



штульповое открывание с основной поворотно-откидной створкой



поворотная створка



фрамуга

► Представление информации

Все артикулы в каталоге представлены в буквенно-цифровом виде. Расшифровку артикулов можно найти на страницах 8-9.

Указанные в каталоге размеры являются номинальными и содержат общие допуски.

Все размеры представлены в мм.

Информацию по ограничениям формата створок следует брать из диаграмм каталога или из руководств по монтажу.



▶ Структура артикула

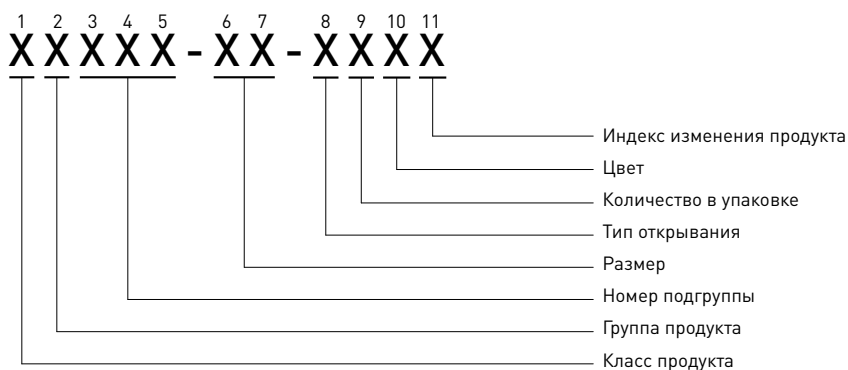

1. Класс продукта (1-й знак)

XXXXX-XX-XXXX

“S” — элемент премиум-класса

“K” — элемент стандарт-класса

“A” — элемент, который используется с системой премиум и стандарт-класса

2. Группа продукта (2-й знак)

X**X**XXX-XX-XXXX

“0” — альтернативное значение

“1” — привода

“2” — угловые передачи

“3” — ножницы

“4” — удлинители

“5” — петли

“6” — запорные, запорно - откидные пластины и ответные планки

“7” — запорные пластины и прочие аксессуары

“8” — альтернативное значение

“9” — альтернативное значение

3-5. Номер подгруппы (3-й, 4-й и 5-й знаки)

XX**XXX**-XX-XXXX

Дополнительная информация о подгруппе товаров.

Пример: группа “привода”, подгруппа “привод штупльовый”.

6-7. Размер продукта (6-й и 7-й знаки)

XXXXX-**XX**-XXXX

Важные размеры продукта такие как длина, ось и т. д.

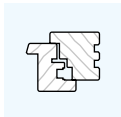

**8. Тип открывания створки
(8-й знак)**

XXXXX-XX-**X**XXX

- "N" — универсальный
- "R" — правый
- "L" — левый

**9. Количество в упаковке
(9-й знак)**

XXXXX-XX-**X**XXX

- | | | |
|------------------------------|---------------|--------------------------------|
| "O" — стандартное количество | "H" — 30 шт. | "S" — 500 шт. |
| "B" — 1 шт. | "J" — 40 шт. | "T" — 1000 шт. |
| "C" — 2 шт. | "K" — 50 шт. | "V" — 1500 шт. |
| "D" — 5 шт. | "L" — 100 шт. | "W" — 3000 шт. |
| "E" — 10 шт. | "M" — 125 шт. | "Y" — 5000 шт. |
| "F" — 20 шт. | "N" — 200 шт. | "Z" — нестандартное количество |
| "G" — 25 шт. | "P" — 250 шт. | |
| | "R" — 400 шт. | |

**10. Цвет и тип покрытия
(10-й знак)**

XXXXX-XX-**XX**X

- | | | |
|------------------|-------------|--------------------------|
| 0 — без покрытия | 4 — шампань | 8 — стальная поверхность |
| 1 — белый | 5 — золото | 9 — специальные цвета |
| 2 — коричневый | 6 — бронза | |
| 3 — серебряный | 7 — черный | |

Для обозначения нескольких тонов одного цвета возможно использование двойной кодировки.

Например: 1 — белый цвет RAL 9016

1B — белый цвет RAL 9010

**11. Индекс изменения продукта (A, B, C)
(11-й знак)**



▶ 18/8—12/18—9 профиль

Створчатая конструкция

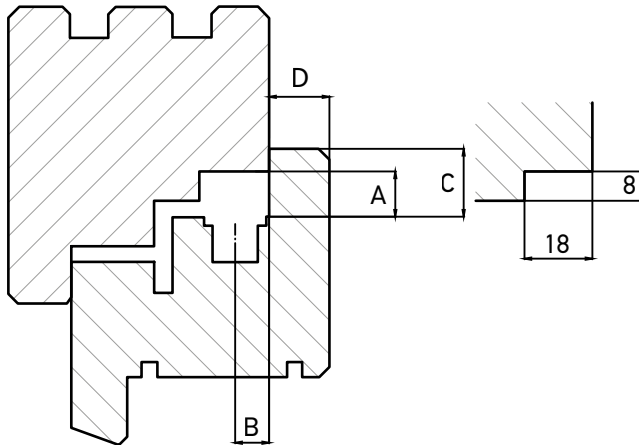

Шульповые створки с противоположным фурнитурным пазом

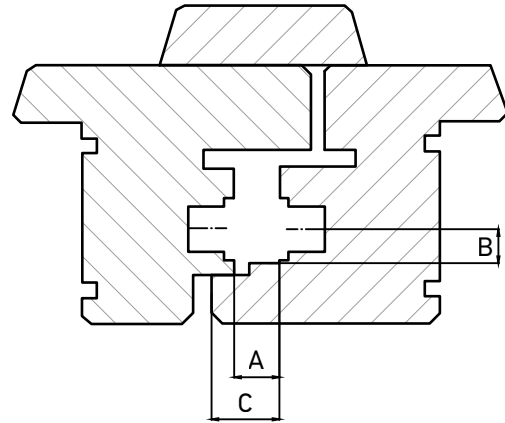

| | | |
|---|--------------------------------|------------------------|
| A | Межфальцевый зазор | 12,0 ⁺¹ мм. |
| B | Смещение оси фурнитурного паза | 9,0 мм. |
| C | Ширина наплава | 18,0 мм. |
| D | Высота наплава | 16,0 мм. |

▶ 18/8—12/20—9 профиль

Створчатая конструкция

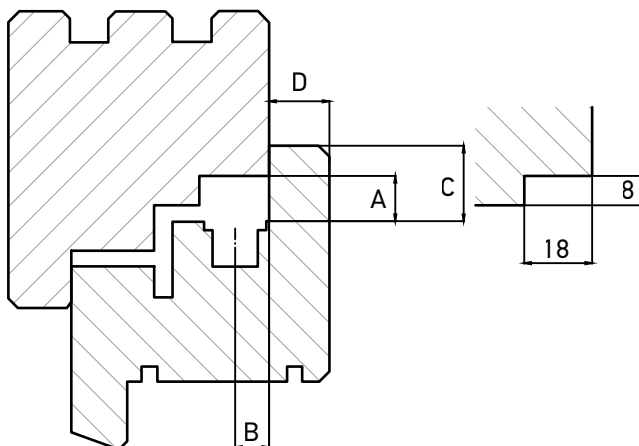

Шульповые створки с противоположным фурнитурным пазом

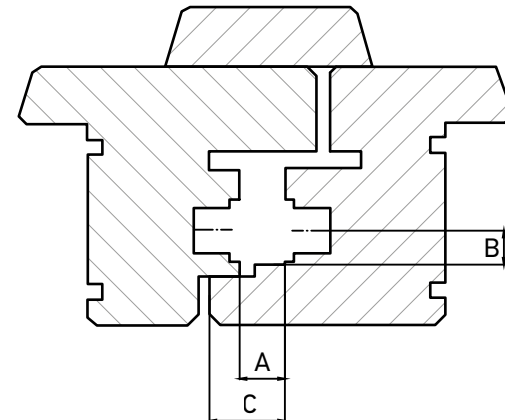

| | | |
|---|--------------------------------|------------------------|
| A | Межфальцевый зазор | 12,0 ⁺¹ мм. |
| B | Смещение оси фурнитурного паза | 9,0 мм. |
| C | Ширина наплава | 20,0 мм. |
| D | Высота наплава | 16,0 мм. |

Информацию по деталям, зависящим от профиля, смотрите в профильных листах.



▶ 24/8—12/18—13 профиль

Створчатая конструкция

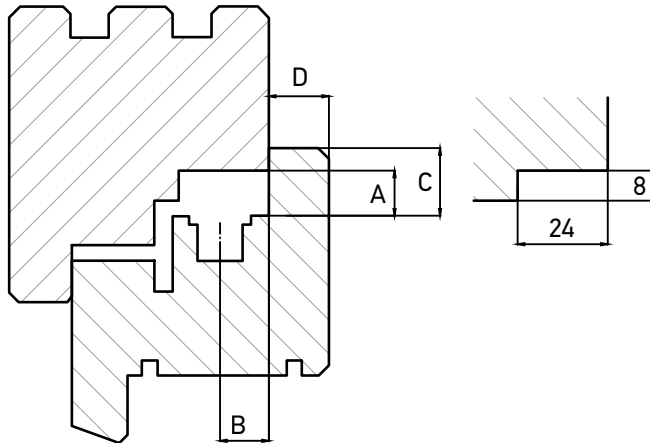

Штульповые створки с противоположным фурнитурным пазом

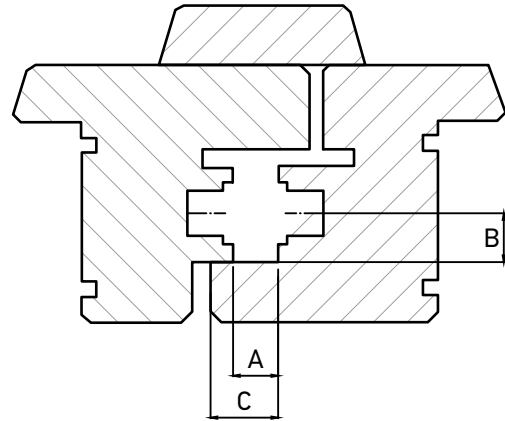

| | | |
|---|--------------------------------|------------------------|
| A | Межфальцевый зазор | 12,0 ⁺¹ мм. |
| B | Смещение оси фурнитурного паза | 13,0 мм. |
| C | Ширина наплава | 18,0 мм. |
| D | Высота наплава | 16,0 мм. |

▶ 24/8—12/20—13 профиль

Створчатая конструкция

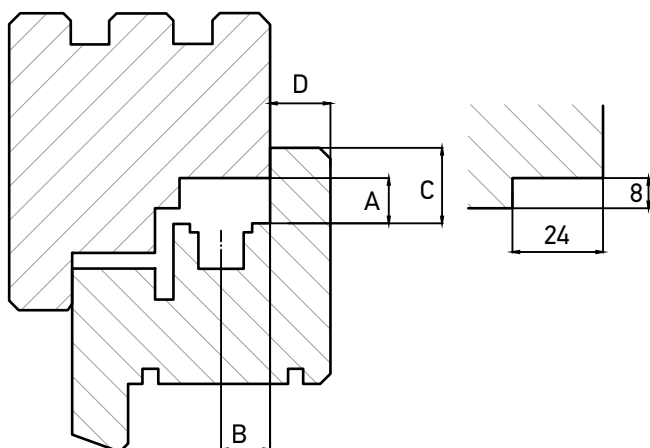

Штульповые створки с противоположным фурнитурным пазом

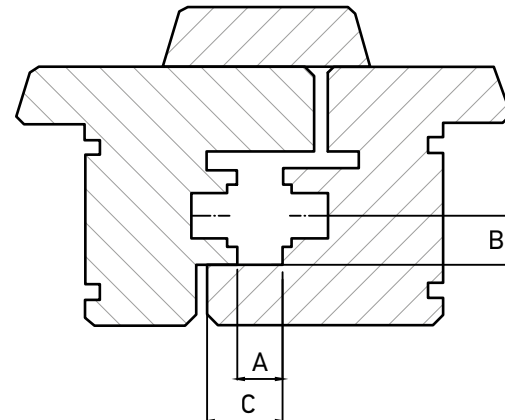

| | | |
|---|--------------------------------|------------------------|
| A | Межфальцевый зазор | 12,0 ⁺¹ мм. |
| B | Смещение оси фурнитурного паза | 13,0 мм. |
| C | Ширина наплава | 20,0 мм. |
| D | Высота наплава | 16,0 мм. |

Информацию по деталям, зависящим от профиля, смотрите в профильных листах.



▶ 30/20—12/18—13 профиль

Створчатая конструкция

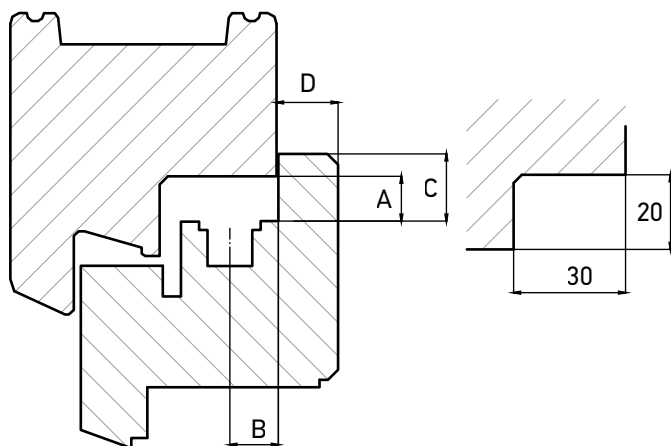

Шульповые створки с противоположным фурнитурным пазом

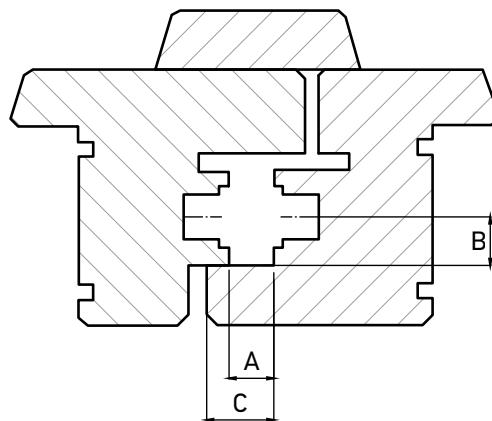

| | | |
|---|--------------------------------|------------------------|
| A | Межфальцевый зазор | 12,0 ⁺¹ мм. |
| B | Смещение оси фурнитурного паза | 13,0 мм. |
| C | Ширина наплава | 18,0 мм. |
| D | Высота наплава | 16,5 мм. |

▶ 30/20—12/20—13 профиль

Створчатая конструкция

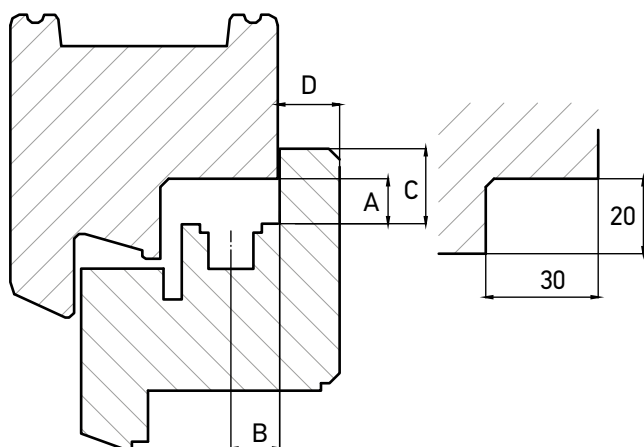

Шульповые створки с противоположным фурнитурным пазом

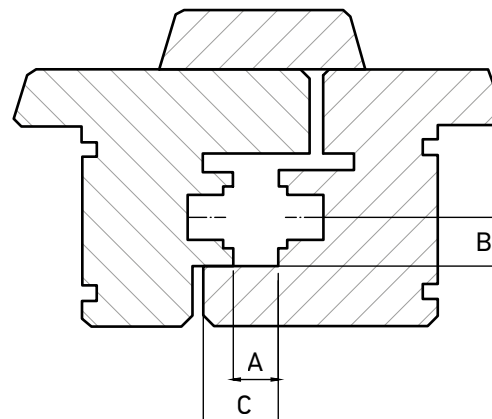

| | | |
|---|--------------------------------|------------------------|
| A | Межфальцевый зазор | 12,0 ⁺¹ мм. |
| B | Смещение оси фурнитурного паза | 13,0 мм. |
| C | Ширина наплава | 20,0 мм. |
| D | Высота наплава | 16,5 мм. |

Информацию по деталям, зависящим от профиля, смотрите в профильных листах.

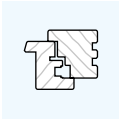

▶ Поворотная и поворотно-откидная конструкции

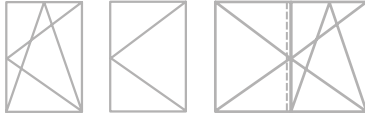

Допустимый размер створки

Допустимый размер створки для этого диапазона max 100 кг
1 мм/м² толщина стекла = 2.5кг

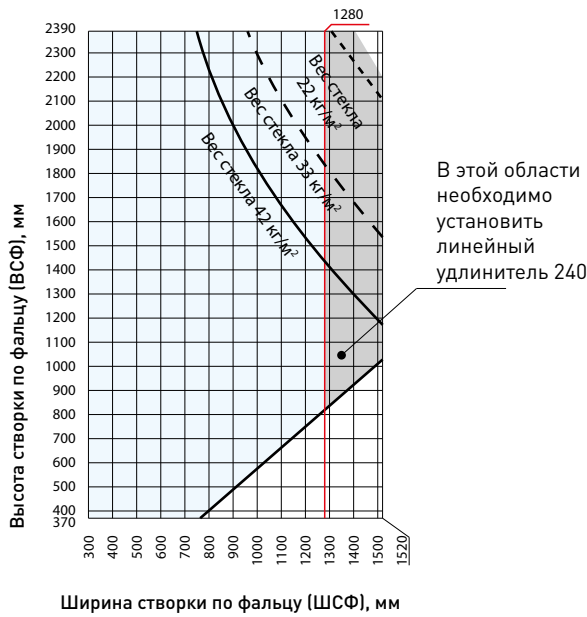

Допустимый размер створки

Допустимый размер створки для этого диапазона max 130 кг
1 мм/м² толщина стекла = 2.5кг

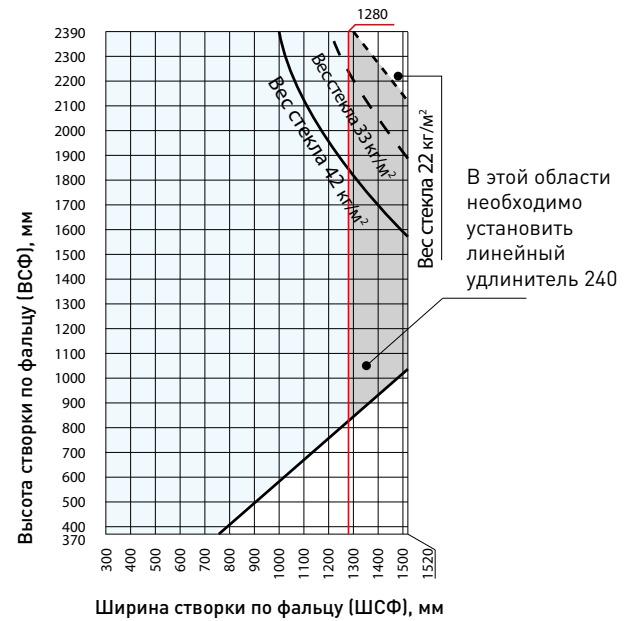

▶ Откидная конструкция



Ограничение формата створки

Максимально допустимый вес створки 50 кг

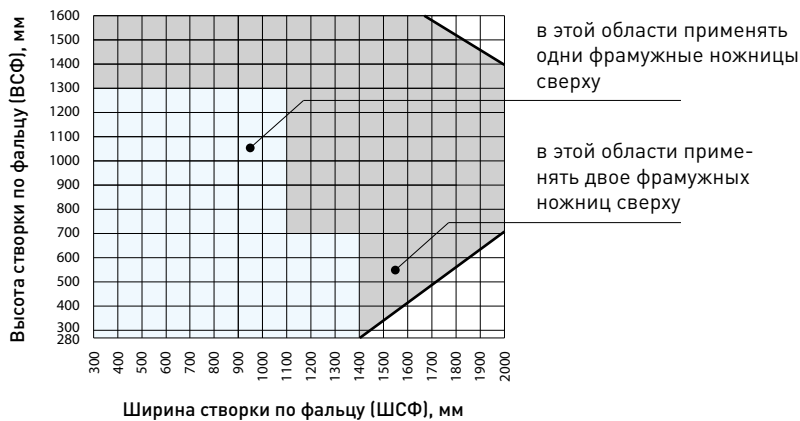



► Условные обозначения, отвечающие за безопасность

| Условное обозначение | Значение |
|----------------------|--|
| | <p>Травмоопасность при защемлении различных частей тела в зазоре между рамой и створкой</p> <ul style="list-style-type: none"> • Не помещайте части тела между створкой и рамой окон и дверей во избежание защемления. |
| | <p>Травмоопасность при выпадении из окон и балконных дверей</p> <ul style="list-style-type: none"> • Будьте осторожны во время нахождения около открытых окон и дверей. • Не допускайте нахождения маленьких детей вблизи открытых окон и балконных дверей. |
| | <p>Травмоопасность и материальный ущерб при нажиме створкой на откос оконного проема</p> <ul style="list-style-type: none"> • Во избежание повреждений оконно-дверных конструкций предотвращайте давление створки на откос. |
| | <p>Травмоопасность и материальный ущерб при возникновении препятствия в зазоре между створкой и рамой</p> <ul style="list-style-type: none"> • Избегайте попадания посторонних предметов в пространство между створкой и рамой |
| | <p>Травмоопасность и материальный ущерб при дополнительной нагрузке на створку</p> <ul style="list-style-type: none"> • Во избежание повреждений оконно-дверных конструкций не создавайте дополнительную нагрузку на створку |
| | <p>Травмоопасность при воздействии ветра</p> <ul style="list-style-type: none"> • Избегайте воздействия ветра на открытую створку. • Запирайте окна и балконные двери при ветре и сквозняке. |



AXOR™

KOMFORT LINE K-3

Петлевая группа

AXOR



▶ Опора нижней петли
для деревянных окон, 100 кг

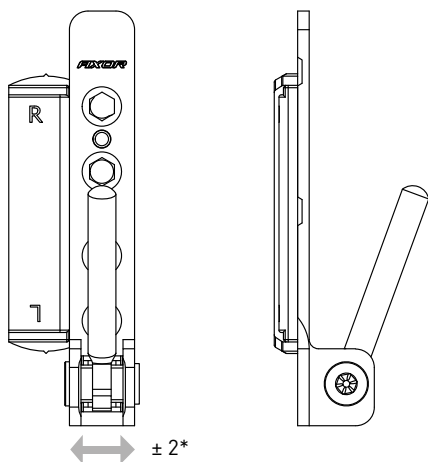

- максимальное откидывание штифта — 180 градусов;
- декоративные накладки в других цветовых вариантах смотрите на стр. 19
- * регулировка по горизонтали, мм

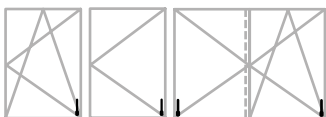

▶ Декоративные накладки
опоры нижней петли

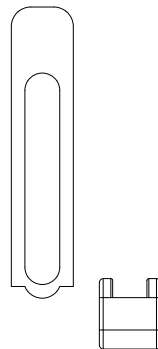

| Наплав створки | Размер "А" | Размер "В" |
|----------------|------------|------------|
| 18 | 6 | 18 |
| 20 | 8 | 20 |

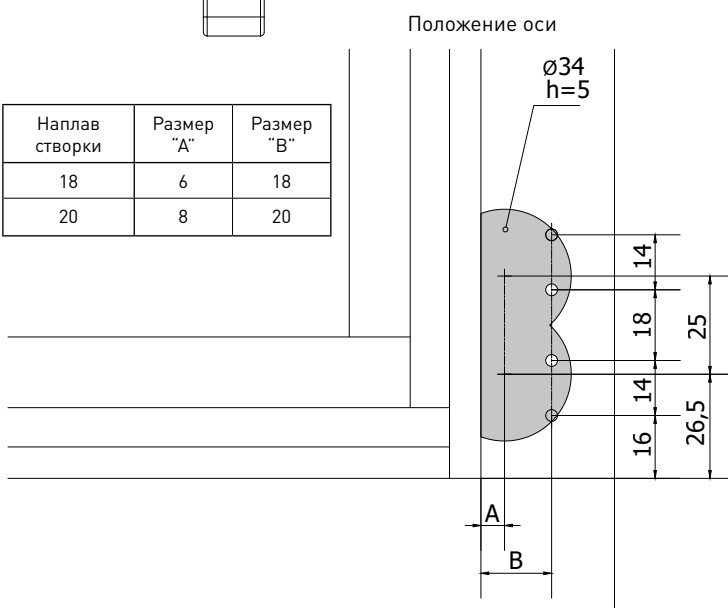

| Наименование | A | C | B | kg | | | Артикул |
|---|----|----|---|-----|-------------|-----|--------------|
| Опора нижней петли для деревянных окон, 100 кг, 18 мм, правая | 12 | 18 | — | 100 | 4 / 3,9x40* | 250 | A5013-18-R03 |
| Опора нижней петли для деревянных окон, 100 кг, 18 мм, левая | 12 | 18 | — | 100 | 4 / 3,9x40* | 250 | A5013-18-L03 |
| Опора нижней петли для деревянных окон, 100 кг, 20 мм, правая | 12 | 20 | — | 100 | 4 / 3,9x40* | 250 | A5013-20-R03 |
| Опора нижней петли для деревянных окон, 100 кг, 20 мм, левая | 12 | 20 | — | 100 | 4 / 3,9x40* | 250 | A5013-20-L03 |
| Наименование | A | C | B | kg | | | Артикул |
| Шаблон для петель рамы | 12 | 18 | — | — | Ø34 | 50 | A7096-00-N09 |
| Шаблон для петель рамы | 12 | 20 | — | — | Ø34 | 50 | A7096-10-N09 |
| Наименование | A | C | B | kg | | | Артикул |
| Нижняя декоративная накладка опоры нижней петли | — | — | — | — | — | 500 | A7007-10-N** |
| Верхняя декоративная накладка опоры нижней петли | — | — | — | — | — | 500 | A7008-10-N** |

A - межфальцевый зазор / C - ширина наплава / B - смещение оси фурнитурного паза

* количество/типоразмер

** декоративные накладки в других цветах на стр. 19.



▶ Опора нижней петли для деревянных окон, 130 кг

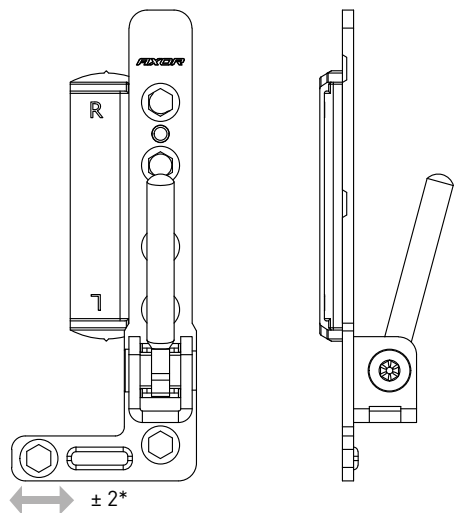

- максимальное откидывание штифта — 180 градусов;
- декоративные накладки в других цветовых вариантах смотрите на стр. 19.

* регулировка по горизонтали, мм

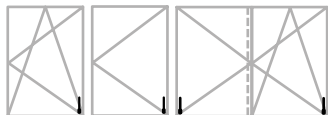

▶ Декоративные накладки опоры нижней петли

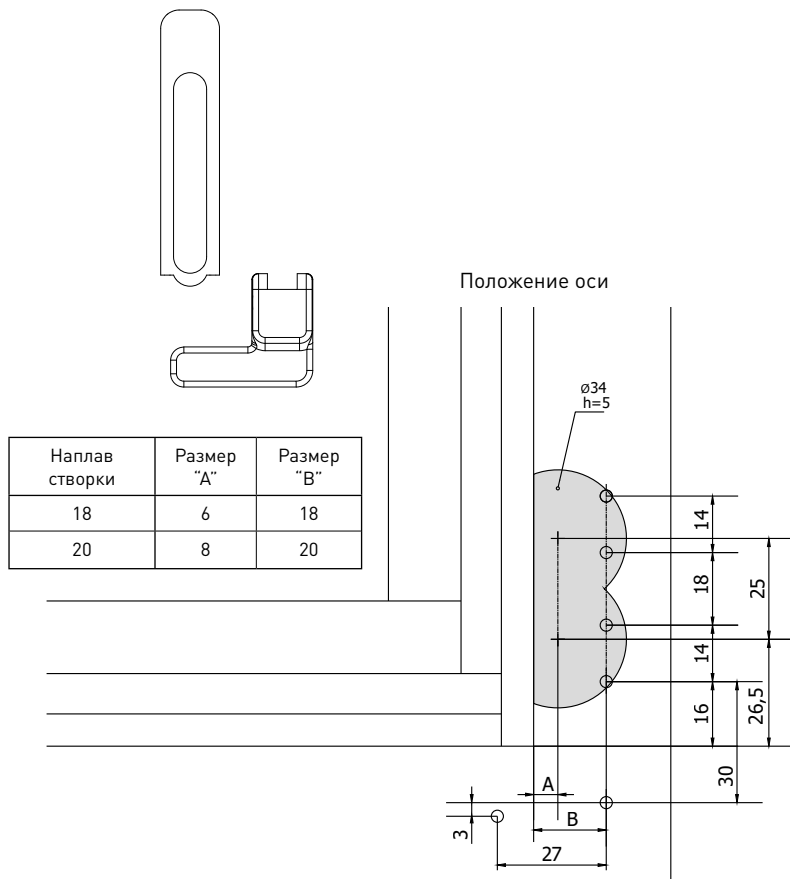

| Наименование | А | С | В | kg | | | Артикул |
|--|----|----|---|-----|-------------|-----|--------------|
| Опора нижней петли для деревянных окон, 130 кг, 18 мм, правая | 12 | 18 | — | 130 | 6 / 3,9x40* | 250 | A5021-18-R03 |
| Опора нижней петли для деревянных окон, 130 кг, 18 мм, левая | 12 | 18 | — | 130 | 6 / 3,9x40* | 250 | A5021-18-L03 |
| Опора нижней петли для деревянных окон, 130 кг, 20 мм, правая | 12 | 20 | — | 130 | 6 / 3,9x40* | 250 | A5021-20-R03 |
| Опора нижней петли для деревянных окон, 130 кг, 20 мм, левая | 12 | 20 | — | 130 | 6 / 3,9x40* | 250 | A5021-20-L03 |
| Наименование | А | С | В | kg | | | Артикул |
| Шаблон для петель рамы | 12 | 18 | — | — | Ø34 | 50 | A7096-00-N09 |
| Шаблон для петель рамы | 12 | 20 | — | — | Ø34 | 50 | A7096-10-N09 |
| Наименование | А | С | В | kg | | | Артикул |
| Нижняя декоративная накладка опоры нижней петли 130 кг, правая | — | — | — | — | — | 500 | A7102-00-R** |
| Нижняя декоративная накладка опоры нижней петли 130 кг, левая | — | — | — | — | — | 500 | A7102-00-L** |
| Верхняя декоративная накладка опоры нижней петли | — | — | — | — | — | 500 | A7008-10-N** |

А - межфальцевый зазор / С - ширина наплава / В - смещение оси фурнитурного паза

* количество/типоразмер

** декоративные накладки в других цветах на стр. 19



▶ Фальцевая петля

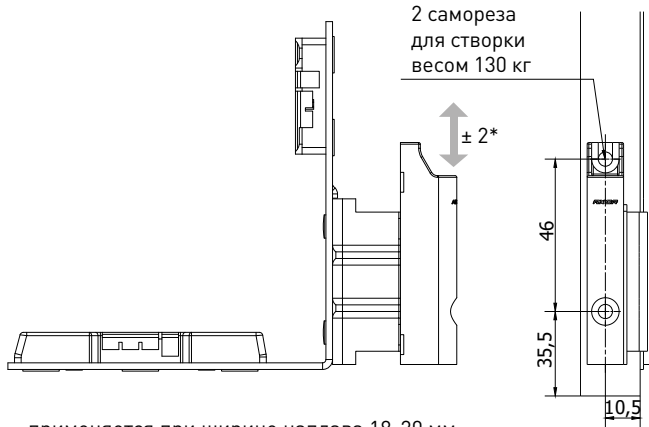

- применяется при ширине напlava 18-20 мм;
- декоративные накладки в других цветовых вариантах смотрите на стр. 19.

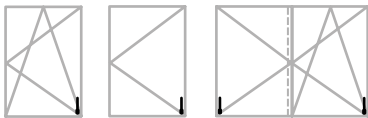

* регулировка по вертикали, мм

** регулировка прижима, мм; величина прижима регулируется во время установки петли.

▶ Декоративная накладка фальцевой петли

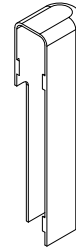

▶ Декоративная накладка фальцевой петли

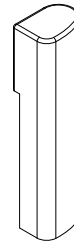

| Наименование | Исполнение | A | C | B | kg | | | Артикул |
|---|------------|----|----|----|-----|---|-----|--------------|
| Фальцевая петля 20/9 левая для деревянных окон | L | 12 | 20 | 9 | 130 | 8 | 250 | A5011-09-L03 |
| Фальцевая петля 20/9 правая для деревянных окон | R | 12 | 20 | 9 | 130 | 8 | 250 | A5011-09-R03 |
| Фальцевая петля 20/13 левая для деревянных окон | L | 12 | 20 | 13 | 130 | 8 | 250 | A5011-13-L03 |
| Фальцевая петля 20/13 правая для деревянных окон | R | 12 | 20 | 13 | 130 | 8 | 250 | A5011-13-R03 |
| Фальцевая петля 18/9 левая для деревянных окон | L | 12 | 18 | 9 | 130 | 8 | 250 | A5012-09-L03 |
| Фальцевая петля 18/9 права для деревянных окон | R | 12 | 18 | 9 | 130 | 8 | 250 | A5012-09-R03 |
| Фальцевая петля 18/13 левая для деревянных окон | L | 12 | 18 | 13 | 130 | 8 | 250 | A5012-13-L03 |
| Фальцевая петля 18/13 правая для деревянных окон | R | 12 | 18 | 13 | 130 | 8 | 250 | A5012-13-R03 |
| Декоративная накладка фальцевой петли створки, левая | L | — | — | — | — | — | 500 | A7009-10-L* |
| Декоративная накладка фальцевой петли створки, правая | R | — | — | — | — | — | 500 | A7009-10-R* |
| Декоративная накладка фальцевой петли створки, левая | L | — | — | — | — | — | 500 | A7085-00-L* |
| Декоративная накладка фальцевой петли створки, правая | R | — | — | — | — | — | 500 | A7085-00-R* |

A - межфальцевый зазор / C - ширина напlava / B - смещение оси фурнитурного паза
* декоративные накладки в других цветах на стр. 19.



▶ Опора верхней петли для деревянных окон

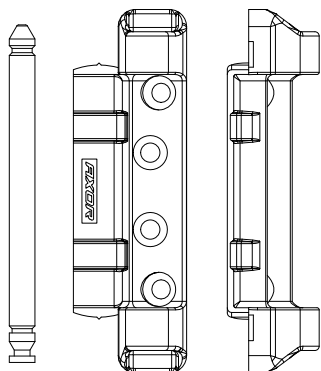

- применяется при ширине напlava 18-20 мм
- декоративные накладки в других цветовых вариантах смотрите на стр. 19;
- штифт входит в комплект.

| Наплав створки | Размер "D" | Размер "E" | Размер "F" |
|----------------|------------|------------|------------|
| 18 | 6 | 18 | 20,5 |
| 20 | 8 | 20 | 22,5 |

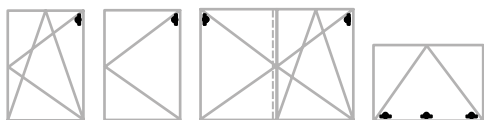

▶ Декоративная накладка опоры верхней петли

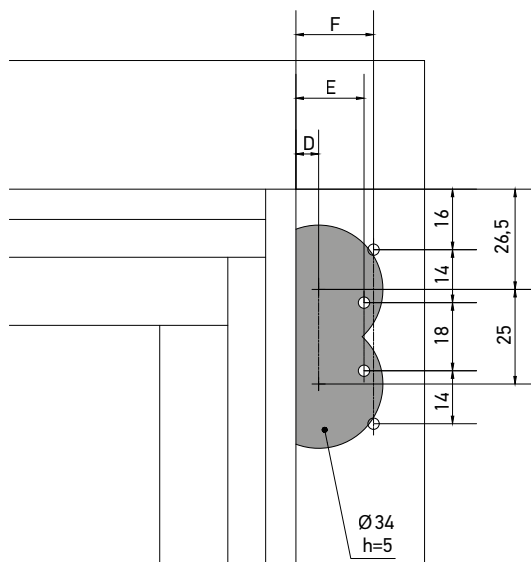

| Наименование | A | C | B | kg | | | Артикул |
|---|----|----|---|-----|------------|-----|--------------|
| Опора верхней петли для деревянных окон, 18 мм. | 12 | 18 | — | 130 | 4 / 3,9x40 | 250 | A5014-18-N03 |
| Опора верхней петли для деревянных окон, 20 мм | 12 | 20 | — | 130 | 4 / 3,9x40 | 250 | A5014-20-N03 |
| Наименование | A | C | B | kg | | | Артикул |
| Шаблон для петель рамы | 12 | 18 | — | — | Ø34 | 50 | A7096-00-N09 |
| Шаблон для петель рамы | 12 | 20 | — | — | Ø34 | 50 | A7096-10-N09 |
| Наименование | A | C | B | kg | | | Артикул |
| Декоративная накладка опоры верхней петли для деревянных окон | — | — | — | — | — | 500 | A7010-00-N* |

A - межфальцевый зазор / C - ширина напlava / B - смещение оси фурнитурного паза
* декоративные накладки в других цветах на стр. 19

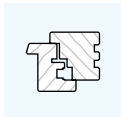

▶ Петля ножниц

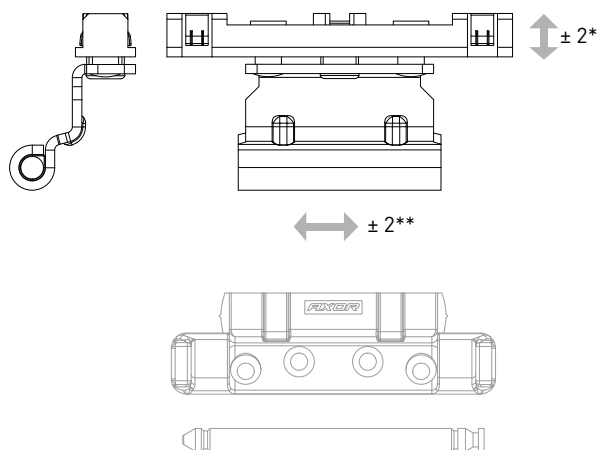

▶ Декоративная накладка ножничной петли

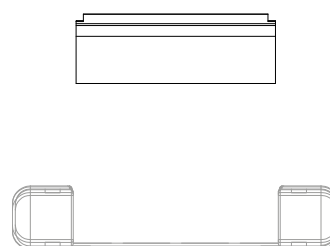

*регулировка по вертикали, мм;

** регулировка по горизонтали, мм;

ПРИМЕЧАНИЕ: только для фрамуги.

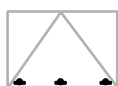

| Наименование | A | C | B | kg | | | Артикул |
|--|----|----|----|-----|---|-----|--------------|
| Фрамужная петля для деревянных окон 12/18-9 | 12 | 18 | 9 | 130 | — | 150 | A7089-09-N03 |
| Фрамужная петля для деревянных окон 12/18-13 | 12 | 18 | 13 | 130 | — | 150 | A7089-13-N03 |
| Фрамужная петля для деревянных окон 12/20-9 | 12 | 20 | 9 | 130 | — | 150 | A7090-09-N03 |
| Фрамужная петля для деревянных окон 12/20-13 | 12 | 20 | 13 | 130 | — | 150 | A7090-13-N03 |
| Наименование | A | C | B | kg | | | Артикул |
| Декоративная накладка ножничной петли | — | — | — | — | — | 500 | A7004-10-N* |

A - межфальцевый зазор / C - ширина наплава / B - смещение оси фурнитурного паза

* декоративные накладки в других цветах на стр. 19.



▶ Верхняя петля створки

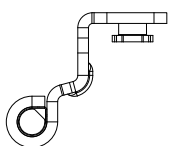
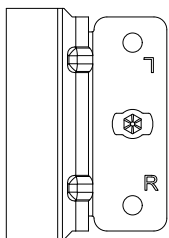

▶ Декоративная накладка для верхней петли



- применяется при ширине наплава 18-20 мм
- декоративные накладки в других цветовых вариантах смотрите на стр. 19;
- устанавливается при помощи шестигранного ключа диаметром 4 мм.

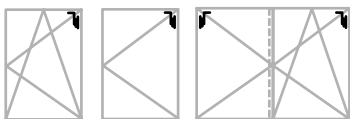

| Наименование | A | C | B | kg | | Артикул |
|---|----|----|----|-----|-----|--------------|
| Верхняя петля створки 18/13 мм | 12 | 18 | 13 | 130 | 150 | K5008-13-N03 |
| Верхняя петля створки 20/13 мм | 12 | 20 | 13 | 130 | 150 | K5009-13-N03 |
| Наименование | A | C | B | kg | | Артикул |
| Декоративная накладка верхней петли створки | — | — | — | — | 500 | A7004-10-N* |

A - межфальцевый зазор / C - ширина наплава / B - смещение оси фурнитурного паза
* декоративные накладки в других цветах на стр. 19.

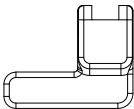

| Наименование | Эскиз | Цвет |  | Артикул |
|---|---|---------------------|---|------------------|
| Декоративная накладка ножничной петли |  | Белый RAL 9016 | 500 | A7004-10-N01 |
| | | Коричневый RAL 8022 | 500 | A7004-10-N02 |
| | | Серебро F1 | 500 | A7004-10-N03 |
| | | Кремовый RAL 9001 | 500 | A7004-10-N04 |
| | | Золото F3 | 500 | A7004-10-N05 |
| | | Бронза F4 | 500 | A7004-10-N06 |
| | | Черный RAL 9005 | 500 | A7004-10-N07 |
| Декоративная накладка опоры верхней петли |  | Белый RAL 9016 | 500 | A7010-00-N01 |
| | | Коричневый RAL 8022 | 500 | A7010-00-N02 |
| | | Серебро | 500 | A7010-00-N03 |
| | | Золото | 500 | A7010-00-N05 |
| | | Бронза | 500 | A7010-00-N06 |
| Декоративная накладка фальцевой петли створки |  | Белый RAL 9016 | 500 | A7009-10-L01/R01 |
| | | Коричневый RAL 8022 | 500 | A7009-10-L02/R02 |
| | | Серебро F1 | 500 | A7009-10-L03/R03 |
| | | Кремовый RAL 9001 | 500 | A7009-10-L04/R04 |
| | | Золото F3 | 500 | A7009-10-L05/R05 |
| | | Бронза F4 | 500 | A7009-10-L06/R06 |
| | | Черный RAL 9005 | 500 | A7009-10-L07/R07 |
| Декоративная накладка фальцевой петли створки (полная) |  | Белый RAL 9016 | 500 | A7085-00-L01/R01 |
| | | Коричневый RAL 8022 | 500 | A7085-00-L02/R02 |
| | | Серебро F1 | 500 | A7085-00-L03/R03 |
| | | Кремовый RAL 9001 | 500 | A7085-00-L04/R04 |
| | | Золото F3 | 500 | A7085-00-L05/R05 |
| | | Бронза F4 | 500 | A7085-00-L06/R06 |
| | | Черный RAL 9005 | 500 | A7085-00-L07/R07 |
| Декоративная накладка опоры нижней петли длинная |  | Белый RAL 9016 | 500 | A7008-10-N01 |
| | | Коричневый RAL 8022 | 500 | A7008-10-N02 |
| | | Серебро F1 | 500 | A7008-10-N03 |
| | | Кремовый RAL 9001 | 500 | A7008-10-N04 |
| | | Золото F3 | 500 | A7008-10-N05 |
| | | Бронза F4 | 500 | A7008-10-N06 |
| | | Черный RAL 9005 | 500 | A7008-10-N07 |
| Верхняя декоративная накладка опоры нижней петли, 80 кг |  | Белый RAL 9016 | 500 | A7007-10-N01 |
| | | Коричневый RAL 8022 | 500 | A7007-10-N02 |
| | | Серебро F1 | 500 | A7007-10-N03 |
| | | Кремовый RAL 9001 | 500 | A7007-10-N04 |
| | | Золото F3 | 500 | A7007-10-N05 |
| | | Бронза F4 | 500 | A7007-10-N06 |
| | | Черный RAL 9005 | 500 | A7007-10-N07 |
| Нижняя декоративная накладка опоры нижней петли, 130 кг |  | Белый RAL 9016 | 500 | A7102-00-R01/L01 |
| | | Коричневый RAL 8022 | 500 | A7102-00-R02/L02 |
| | | Серебро | 500 | A7102-00-R03/L03 |
| | | Золото | 500 | A7102-00-R05/L05 |
| | | Бронза | 500 | A7102-00-R06/L06 |



AXORTM

KOMFORT LINE K-3

Привода

AXOR

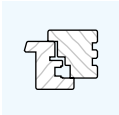

▶ Сверление и фрезерование для привода с дорнмассом 15 мм

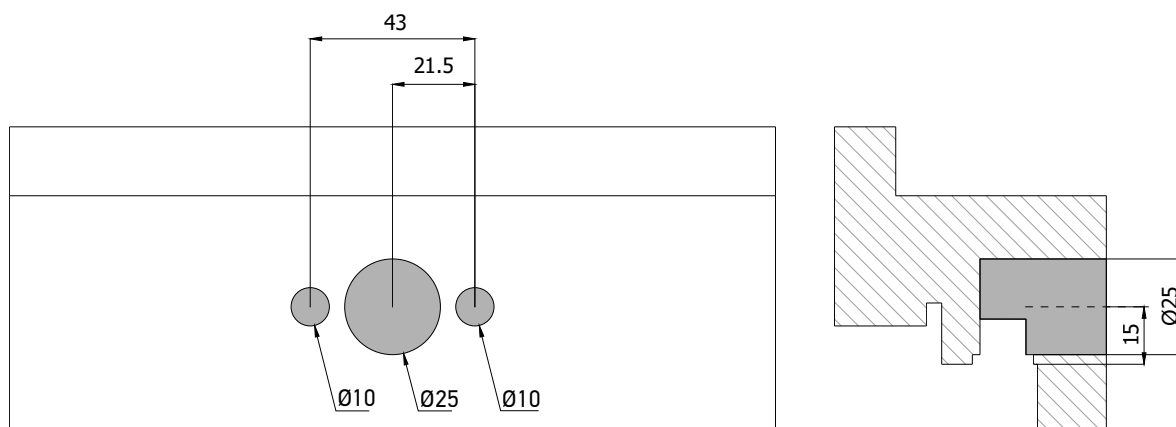

▶ Сверление и фрезерование для привода с дорнмассом 7.5 мм

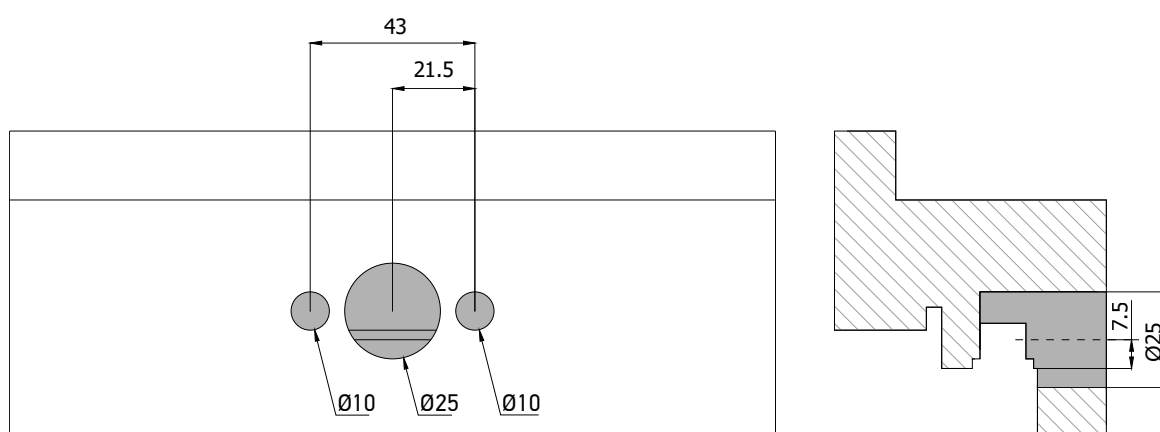



▶ Привод поворотной-откидной, положение ручки центральное, дорнмасс 15 мм.

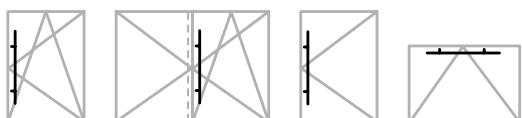
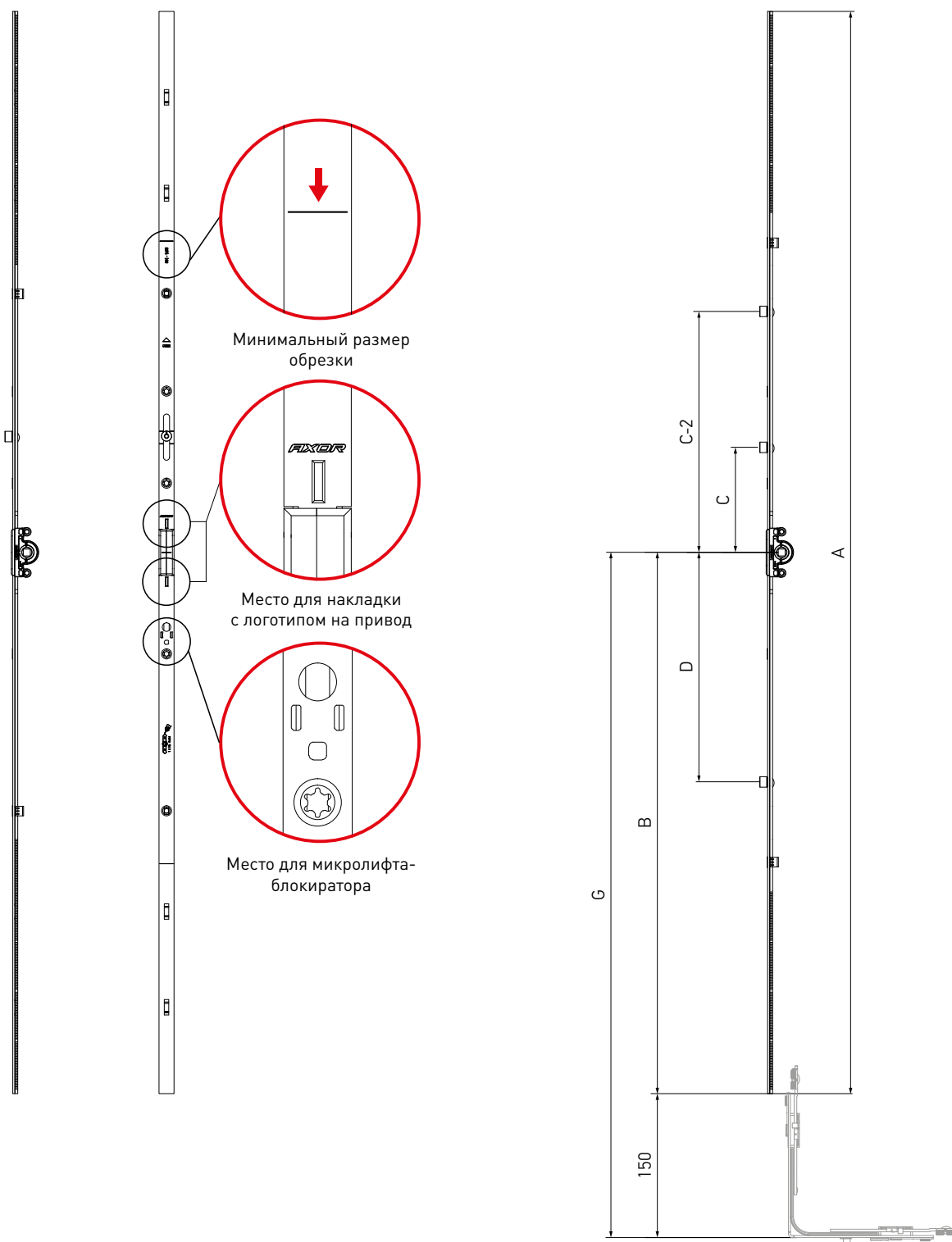

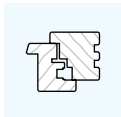

| Наименование | ВСФ (мм) | Размеры | | | | | | | | | Артикул |
|--------------------------------------|-----------|----------|------|------|-----|-----|-----|---|----|----|--------------|
| | | G | A | B | C | C-2 | D | | | | |
| Привод 0, L=250, 450-550* | 450-550 | 225-275 | 250 | 125 | — | — | — | — | — | 20 | K1001-02-N03 |
| Привод 1, L=450, 551-750* | 551-750 | 275-375 | 450 | 225 | — | — | — | — | 2 | 20 | K1001-04-N03 |
| Привод 2, L=930, 751-1230, 1 ML | 751-1230 | 375-615 | 930 | 465 | 120 | — | — | 1 | 4 | 20 | K1001-09-N03 |
| Привод 3, L=1130, 950-1430, 1 ML | 950-1430 | 475-715 | 1130 | 565 | 120 | — | — | 1 | 5 | 20 | K1001-11-N03 |
| Привод 4, L=1410, 1231-1710, 2 ML | 1231-1710 | 615-855 | 1410 | 705 | 120 | — | 290 | 2 | 6 | 20 | K1001-14-N03 |
| Привод 5, L=1610, 1431-1910, 2 ML | 1431-1910 | 715-955 | 1610 | 805 | 265 | — | 390 | 2 | 7 | 10 | K1001-16-N03 |
| Привод 6, L=2090, 1911-2390, 3 ML | 1911-2390 | 955-1195 | 2090 | 1045 | 120 | 595 | 490 | 3 | 11 | 10 | K1001-21-N03 |

* нет посадочного отверстия под микролифт-блокиратор

- положение ручки центральное;
- дорнмасс 15 мм.



▶ Привод поворотной-откидной, положение ручки центральное, дорнмасс 7,5 мм.

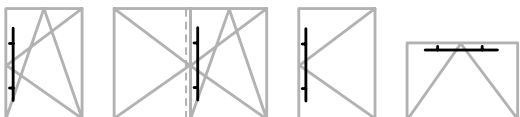
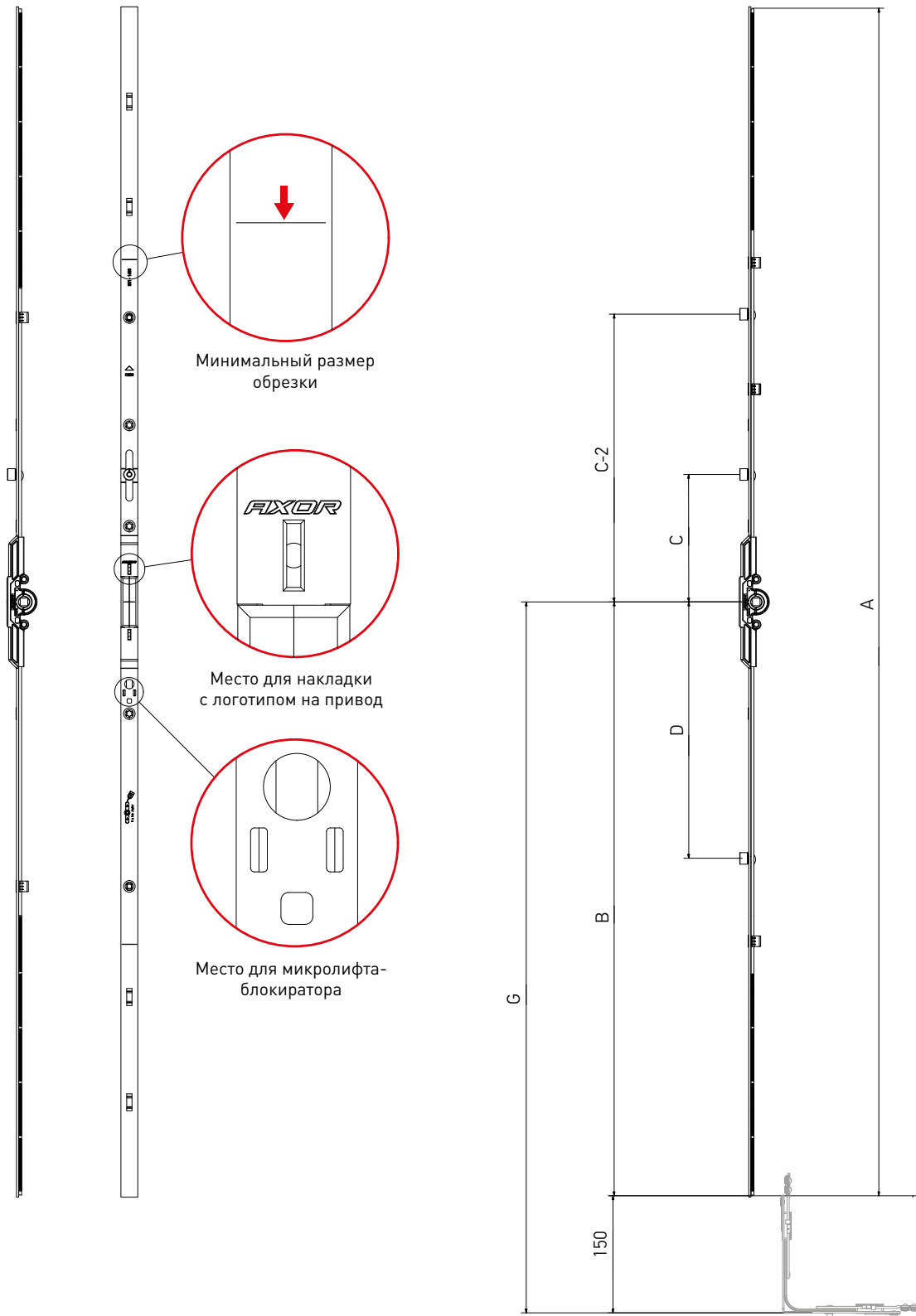

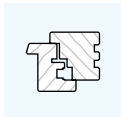

| Наименование | ВСФ (мм) | Размеры | | | | | | | | | Артикул |
|---|-----------|----------|------|------|-----|-----|-----|---|----|----|--------------|
| | | G | A | B | C | C-2 | D | | | | |
| Привод 1, L=450, 551-750, дорнмасс 7,5 мм* | 551-750 | 275-375 | 450 | 225 | — | — | — | — | 2 | 20 | K1011-04-N03 |
| Привод 2, L=930, 751-1230, 1 ML, дорнмасс 7,5 мм | 751-1230 | 375-615 | 930 | 465 | 120 | — | — | 1 | 4 | 20 | K1011-09-N03 |
| Привод 3, L=1130, 950-1430, 1 ML, дорнмасс 7,5 мм | 950-1430 | 475-715 | 1130 | 565 | 120 | — | — | 1 | 5 | 20 | K1011-11-N03 |
| Привод 4, L=1410, 1231-1710, 2 ML, дорнмасс 7,5 мм | 1231-1710 | 615-855 | 1410 | 705 | 120 | — | 290 | 2 | 6 | 20 | K1011-14-N03 |
| Привод 5, L=1610, 1431-1910, 2 ML, дорнмасс 7,5 мм | 1431-1910 | 715-955 | 1610 | 805 | 265 | — | 390 | 2 | 7 | 10 | K1011-16-N03 |
| Привод 6, L=2090, 1911-2390, 3 ML, дорнмасс 7,5 мм | 1911-2390 | 955-1195 | 2090 | 1045 | 120 | 595 | 490 | 3 | 11 | 10 | K1011-21-N03 |

* нет посадочного места для опоры микролифта - блокиратора;

- положение ручки переменное/центральное;
- дорнмасс 7,5 мм.



▶ Привод поворотно-откидной константный

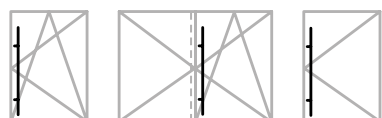
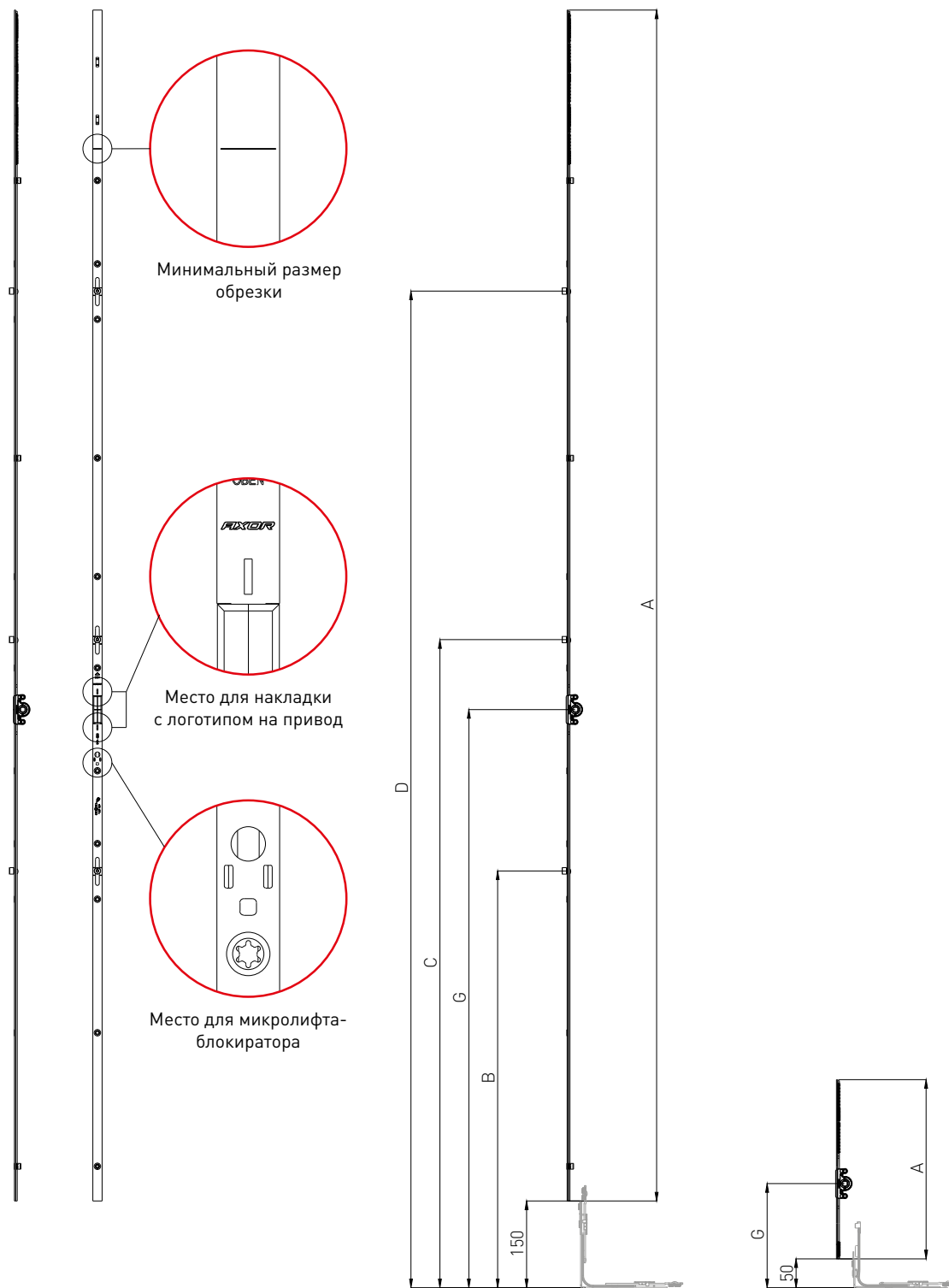



| Наименование | ВСФ (мм) | Размеры | | | | | | | | Артикул |
|--|-----------|---------|------|-----|------|------|---|----|----|--------------|
| | | G | A | B | C | D | | | | |
| Константный привод 0**, L=300, 400-500 | 400-500 | 175 | 300 | - | - | - | 0 | 0 | 20 | K1009-03-N03 |
| Константный привод 1**, L=480, 480-680* | 480-680 | 200 | 480 | - | - | - | 0 | 2 | 20 | K1009-05-N03 |
| Константный привод 2, L=620, 681-920* | 681-920 | 300 | 620 | - | 431 | - | 1 | 3 | 20 | K1009-07-N03 |
| Константный привод 3, L=860, 921-1160 | 921-1160 | 450 | 860 | - | 571 | - | 1 | 4 | 20 | K1009-09-N03 |
| Константный привод 4, L=1100, 1161-1400 | 1161-1400 | 600 | 1100 | - | 721 | - | 1 | 6 | 20 | K1009-11-N03 |
| Константный привод 5, L=1340, 1401-1640 | 1401-1640 | 600 | 1340 | - | 721 | 1039 | 2 | 7 | 20 | K1009-13-N03 |
| Константный привод 6, L=1580, 1641-1880 | 1641-1880 | 600 | 1580 | - | 721 | 1244 | 2 | 8 | 10 | K1009-16-N03 |
| Константный привод 7, L=1580, 1641-1880 | 1641-1880 | 1000 | 1580 | 721 | 1264 | - | 2 | 8 | 10 | K1009-17-N03 |
| Константный привод 8, L=1820, 1881-2120 | 1881-2120 | 1000 | 1820 | 721 | 1388 | - | 2 | 9 | 10 | K1009-18-N03 |
| Константный привод 9, L=2060, 2121-2360 | 2121-2360 | 1000 | 2060 | 721 | 1121 | 1724 | 3 | 11 | 10 | K1009-21-N03 |

* нет посадочного места для опоры микролифта - блокиратора;

** соединяется с узкой угловой передачей 50x150

- дорнмасс 15 мм.

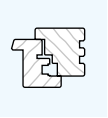

- ▶ Привод штольповый с интегрированными запорными пластинами, положение ручки центральное

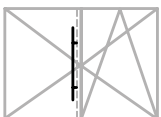
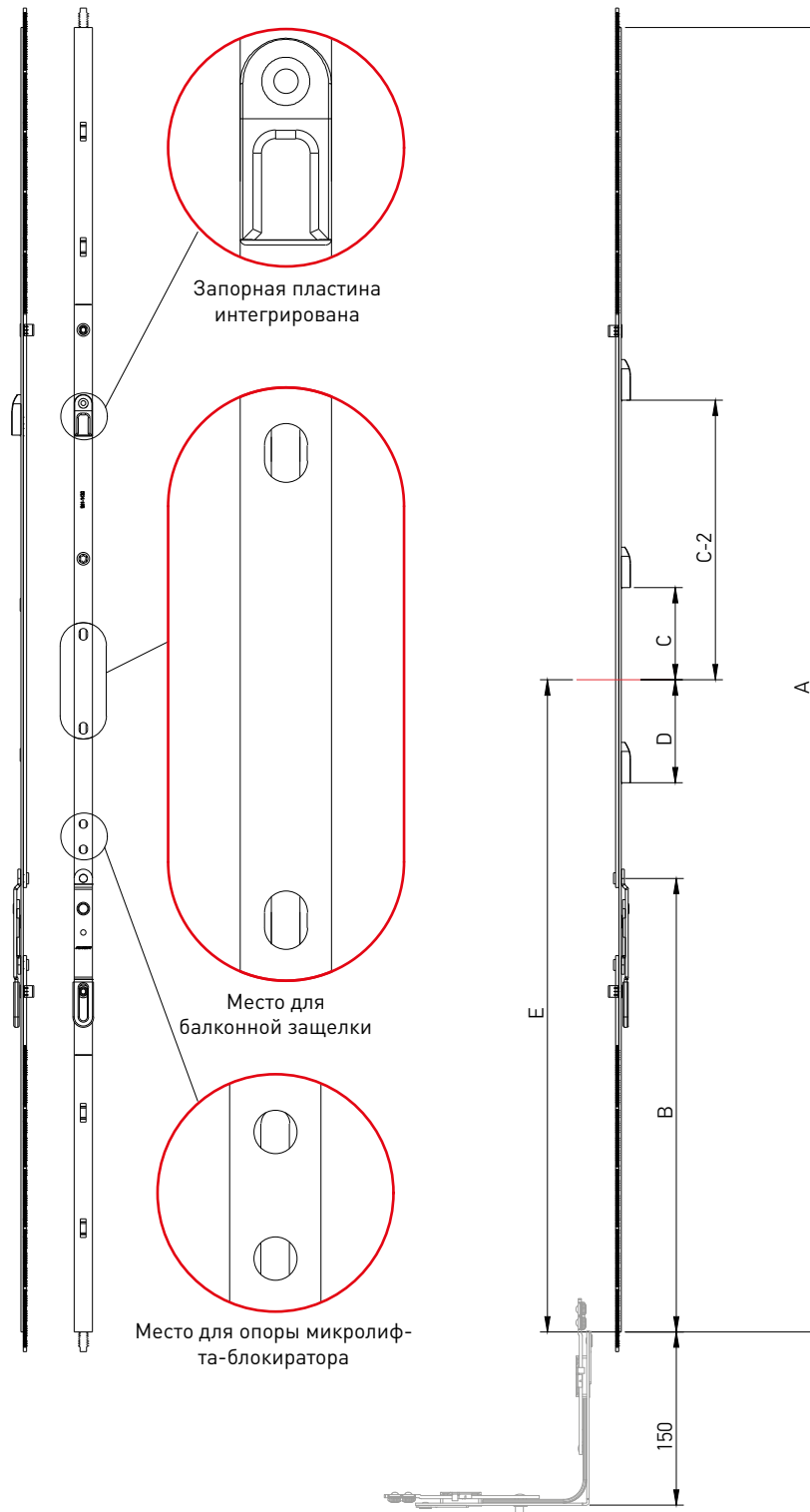



| Наименование | ВСФ (мм) | Размеры | | | | | | | | | Артикул |
|---|-------------|---------|-----|-------|-------|-------|------|---|---|----|--------------|
| | | A | B | C | D | C-2 | E | | | | |
| Шульповый привод 1* L=450, 551-750 | 551-750 | 450 | 265 | — | — | — | 225 | 0 | 2 | 20 | K1002-04-N03 |
| Шульповый привод 2 L=650, 751-950 | 751-950 | 650 | 393 | 129,5 | — | — | 325 | 1 | 2 | 20 | K1002-06-N03 |
| Шульповый привод 3 L=1130, 951-1430 | 951-1430 | 1130 | 393 | 129,5 | — | — | 565 | 1 | 3 | 20 | K1002-11-N03 |
| Шульповый привод 4** L=1610, 1431-1910 | 1431-1910 | 1610 | 393 | 274,5 | 380,5 | — | 805 | 2 | 4 | 10 | K1002-16-N03 |
| Шульповый привод 5** L=2090, 1911-2390 | 1911-2390 | 2090 | 393 | 129,5 | 480,5 | 604,5 | 1045 | 3 | 6 | 10 | K1002-21-N03 |

- для шульпового профиля с противолежащим фурнитурным пазом;
- привод с противоходом;
- запорные пластины установлены.

* нет посадочного места для опоры микролифта - блокиратора

** есть посадочное место для балконной защелки



▶ Привод штольповый для константного положения ручки

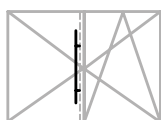
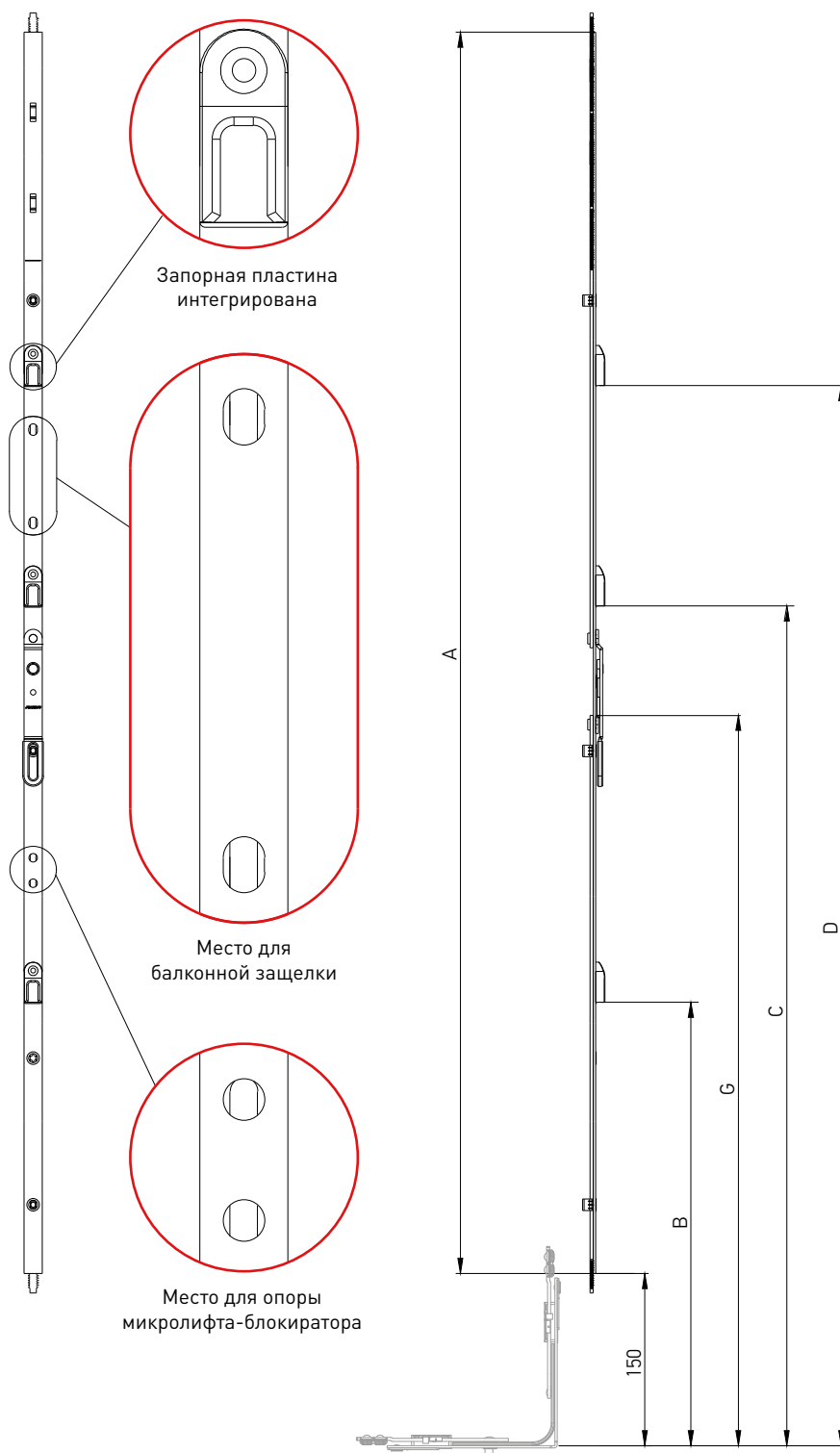



| Наименование | ВСФ (мм) | Размеры | | | | | | | | Артикул |
|---|-------------|---------|------|-------|--------|--------|---|----|----|--------------|
| | | G | A | B | C | D | | | | |
| Константный ступельповый привод G=300, L=620 мм* | 681-920 | 300 | 620 | - | 439,5 | - | 1 | 4 | 20 | K1018-06-N03 |
| Константный ступельповый привод G=450, L=860 мм | 921-1160 | 450 | 860 | - | 579,5 | - | 1 | 7 | 20 | K1018-09-N03 |
| Константный ступельповый привод G=600, L=1100 мм | 1161-1400 | 600 | 1100 | - | 729,5 | - | 1 | 8 | 20 | K1018-11-N03 |
| Константный ступельповый привод G=600, L=1340 мм | 1401-1640 | 600 | 1340 | - | 729,5 | 1047,5 | 2 | 10 | 20 | K1018-14-N03 |
| Константный ступельповый привод G=600, L=1580 мм | 1641-1880 | 600 | 1580 | - | 729,5 | 1252,5 | 2 | 10 | 10 | K1018-15-N03 |
| Константный ступельповый привод G=1000, L=1580мм** | 1641-1880 | 1000 | 1580 | 729,5 | 1272,5 | - | 2 | 10 | 10 | K1018-16-N03 |
| Константный ступельповый привод G=1000, L=1820мм** | 1881-2120 | 1000 | 1820 | 729,5 | 1396,5 | - | 2 | 11 | 10 | K1018-18-N03 |
| Константный ступельповый привод G=1000, L=2060мм** | 2121-2360 | 1000 | 2060 | 729,5 | 1129,5 | 1732,5 | 3 | 13 | 10 | K1018-20-N03 |

- для ступельпового профиля с противоположащим фурнитурным пазом;
- привод с противоположом;
- запорные пластины установлены.

* нет посадочного места для опоры микролифта - блокиратора

** есть посадочное место для балконной защелки

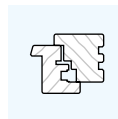

▶ Привод поворотный

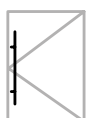
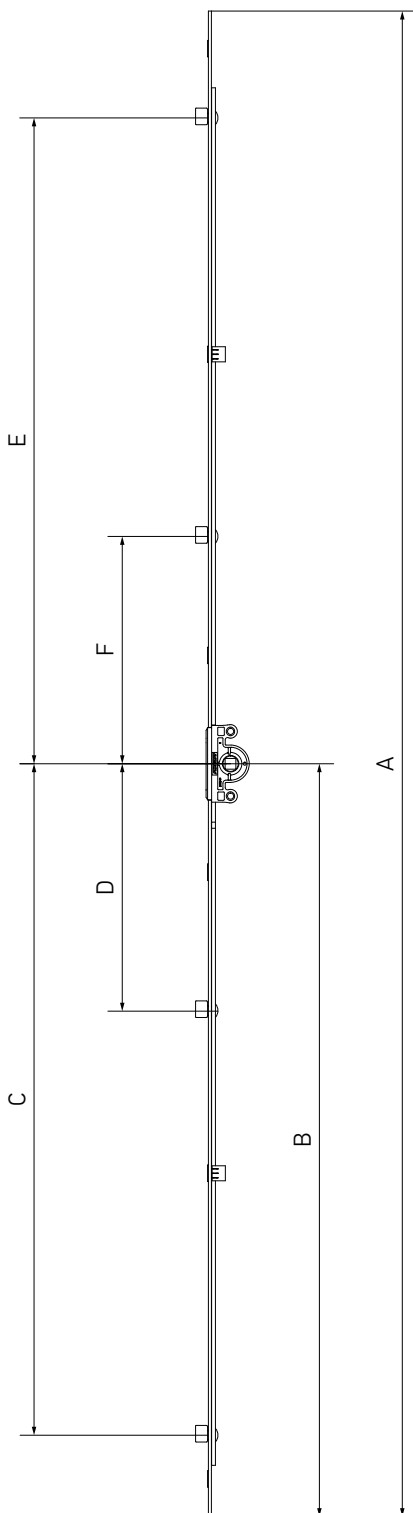



| Наименование | ВСФ (мм) | Размеры | | | | | | | | | Артикул |
|---------------------------------------|-------------|---------|------|------|-----|------|-----|---|----|----|----------------|
| | | A | B | C | D | E | F | | | | |
| Привод 1 L=300, 300 - 500, 2ML | 300-500 | 300 | 150 | 96 | — | 79 | — | 2 | 2 | 20 | K1003-03-N03 A |
| Привод 2 L=400, 401 - 600, 2ML | 401-600 | 400 | 200 | 146 | — | 129 | — | 2 | 2 | 20 | K1003-04-N03 A |
| Привод 3 L=600, 601 - 800, 2ML | 601-800 | 600 | 300 | 246 | — | 229 | — | 2 | 4 | 20 | K1003-06-N03 A |
| Привод 4 L=800, 801 - 1000, 2 ML | 801-1000 | 800 | 400 | 346 | — | 329 | — | 2 | 4 | 20 | K1003-08-N03 A |
| Привод 5 L=1000, 1001 - 1200, 3 ML | 1001-1200 | 1000 | 500 | 446 | — | 429 | 101 | 3 | 8 | 20 | K1003-10-N03 A |
| Привод 6 L=1200, 1201 - 1400, 3ML | 1201-1400 | 1200 | 600 | 546 | — | 530 | 101 | 3 | 8 | 20 | K1003-12-N03 A |
| Привод 7 L=1400, 1401 - 1600, 3ML | 1401-1600 | 1400 | 700 | 646 | — | 629 | 101 | 3 | 8 | 20 | K1003-14-N03 A |
| Привод 8 L=1600, 1601 - 1800, 4ML | 1601-1800 | 1600 | 800 | 746 | 318 | 729 | 301 | 4 | 8 | 10 | K1003-16-N03 A |
| Привод 9 L=1800, 1801 - 2000, 4ML | 1801-2000 | 1800 | 900 | 846 | 318 | 829 | 301 | 4 | 10 | 10 | K1003-18-N03 A |
| Привод 10 L=2000, 2001 - 2200, 4ML | 2001-2200 | 2000 | 1000 | 946 | 318 | 929 | 301 | 4 | 10 | 10 | K1003-20-N03 A |
| Привод 11 L=2200, 2201 - 2400, 4ML | 2201-2400 | 2200 | 1100 | 1046 | 318 | 1029 | 301 | 4 | 11 | 10 | K1003-22-N03 A |



AXORTM

KOMFORT LINE K-3

Угловые передачи
Удлинители

AXOR

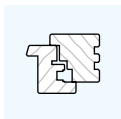

▶ **Угловая передача 150x150**

Угловая передача стандарт:

- не предназначена для уровней безопасности WK.

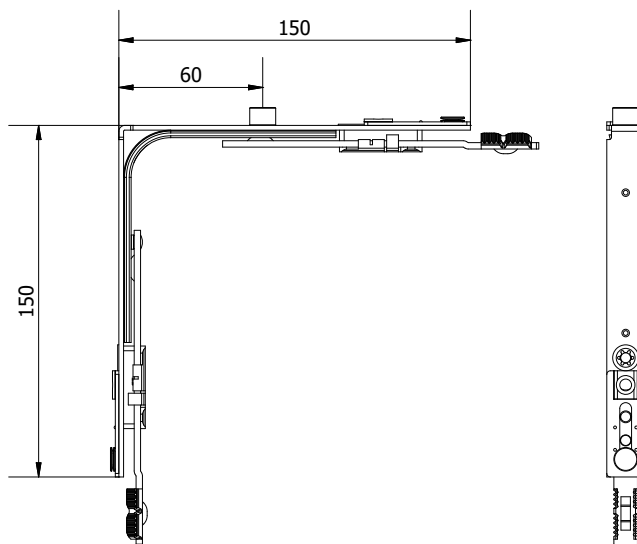
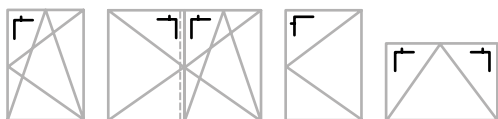

▶ **Угловая передача 150x150 противовзломная**

- применяется для базовой безопасности вместо запорно-откидного устройства.

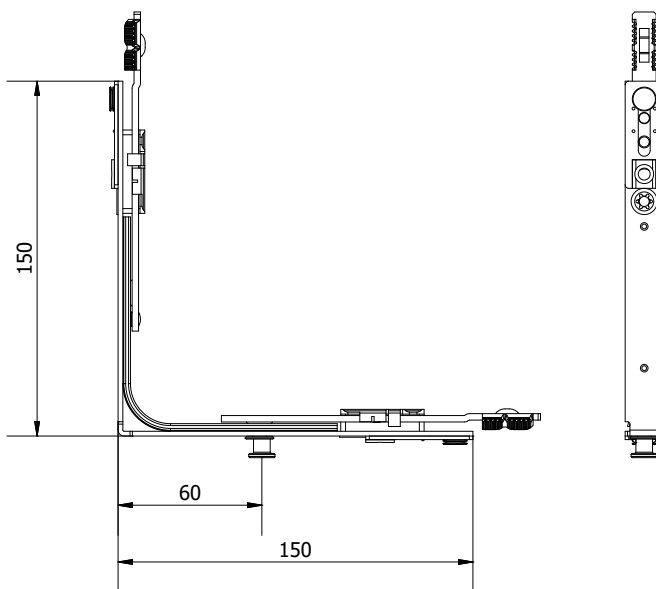
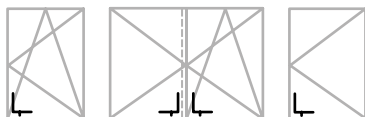

| Наименование | Область применения | | | | | | Артикул |
|--|--------------------|----------|---|---|---|----|--------------|
| | ШСФ (мм) | ВСФ (мм) | | | | | |
| Угловая передача 150x150 | 400-1520 | 450-2390 | 1 | — | 4 | 50 | K2001-00-N03 |
| Угловая передача 150x150 противовзломная | 400-1520 | 450-2390 | — | 1 | 4 | 50 | K2005-00-N03 |
| Угловая передача 150x150, без цапфы | 400-1520 | 450-2390 | — | — | 4 | 50 | K2016-00-N03 |



▶ Угловая передача 150x150 с 2-мя цапфами

Угловая передача:

- не предназначена для уровней безопасности WK.

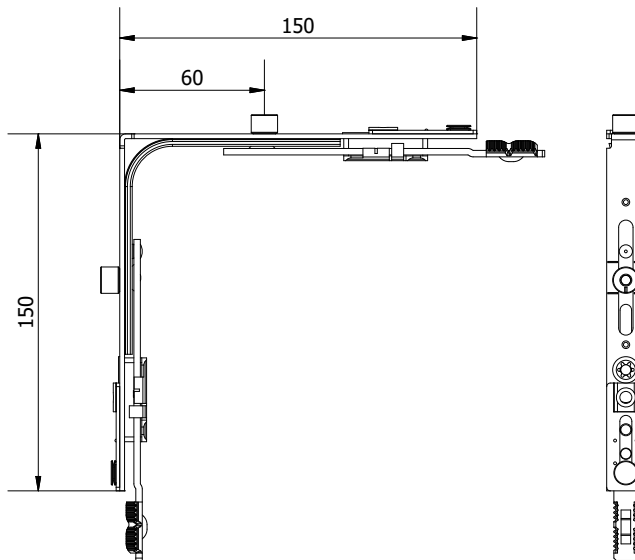
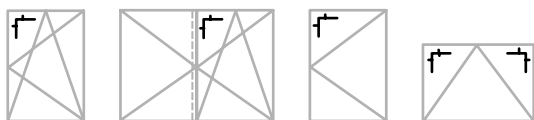

▶ Угловая передача 150x150 с 2-мя грибовидными цапфами

Угловая передача:

- применяется для уровней безопасности WK.

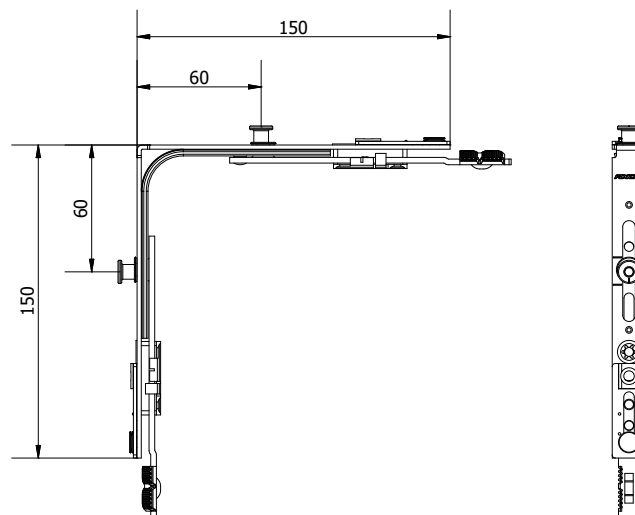
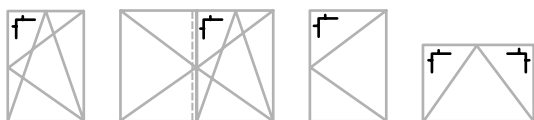

| Наименование | Область применения | | | | | | Артикул |
|--|--------------------|----------|---|---|---|----|--------------|
| | ШСФ (мм) | ВСФ (мм) | | | | | |
| Угловая передача 150x150 с 2-мя цапфами | 400-1520 | 450-2390 | 2 | — | 4 | 50 | K2002-00-N03 |
| Угловая передача 150x150 с 2-мя грибовидными цапфами | 400-1520 | 450-2390 | — | 2 | 4 | 50 | K2012-00-N03 |
| Угловая передача 150x150, 1MR, 1ML | 400-1520 | 450-2390 | 1 | 1 | 4 | 50 | K2013-00-N03 |

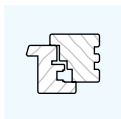

▶ **Угловая передача, для деревянных окон**

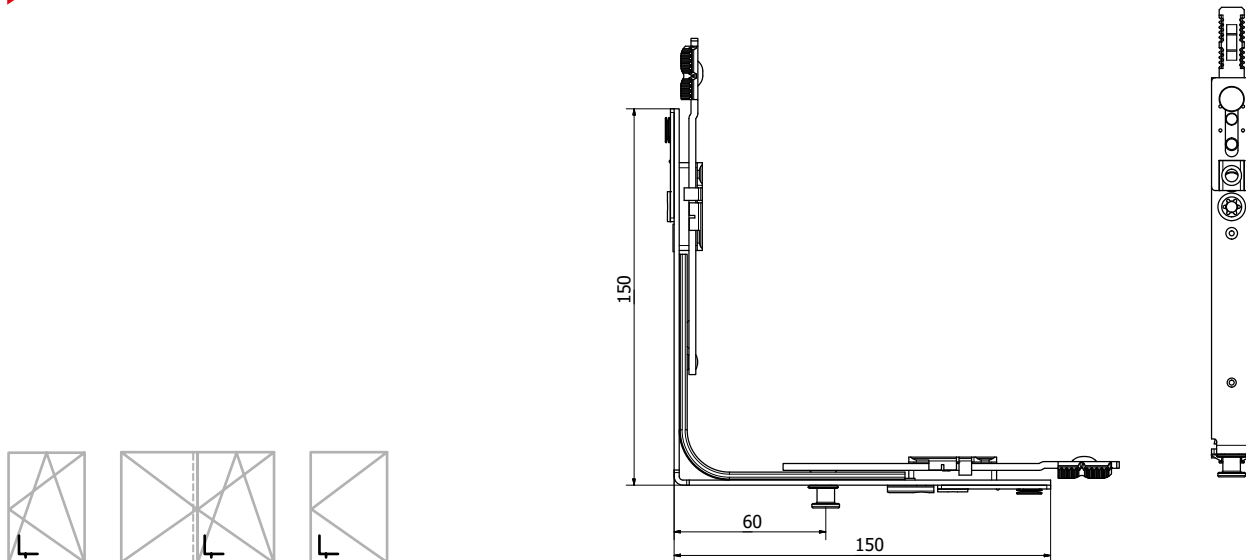

▶ **Угловая передача с 2-мя цапфами, для деревянных окон**

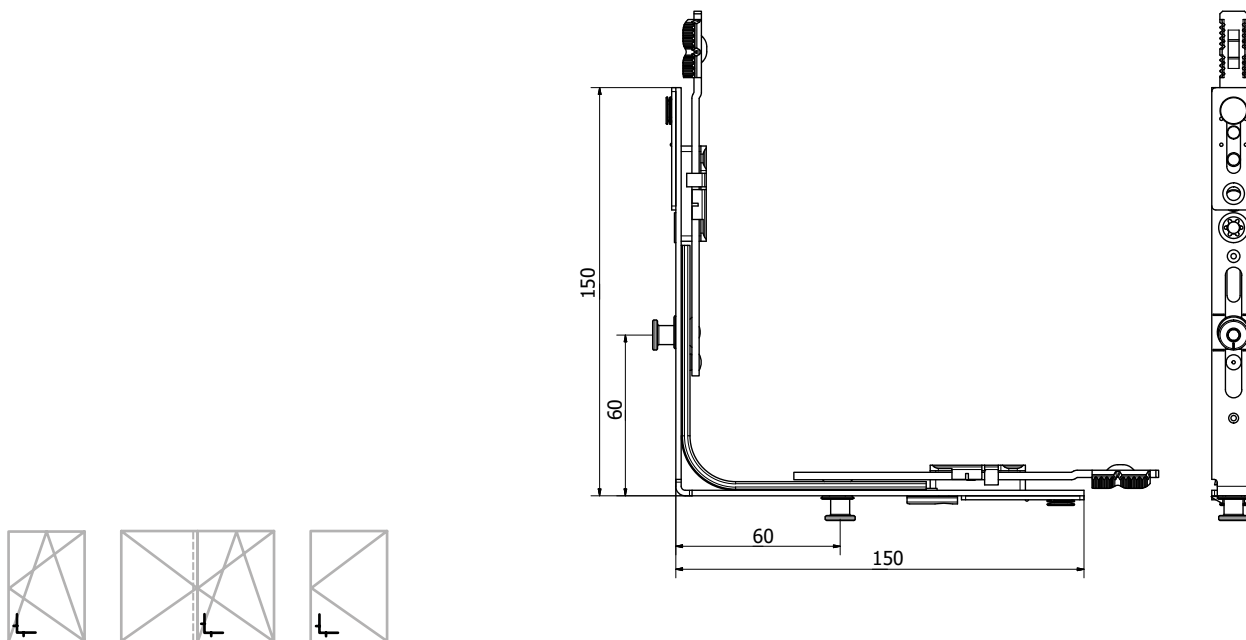

| Наименование | Область применения | | | | | Артикул |
|--|--------------------|----------|---|---|----|--------------|
| | ШСФ (мм) | ВСФ (мм) | | | | |
| Угловая передача, для деревянных окон | 400-1520 | 450-2390 | 1 | 4 | 50 | K2008-00-N03 |
| Угловая передача с 2-мя цапфами, для деревянных окон | 400-1520 | 450-2390 | 2 | 4 | 50 | K2009-00-N03 |



▶ Угловая передача узкая

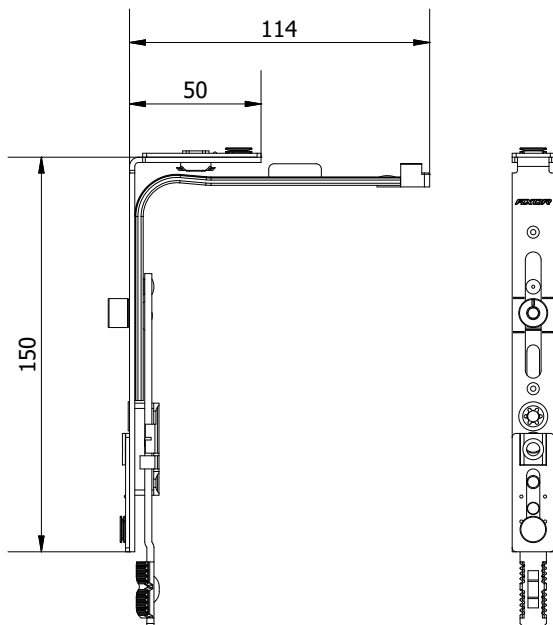

▶ Угловая передача узкая 50x150 с грибовидной цапфой

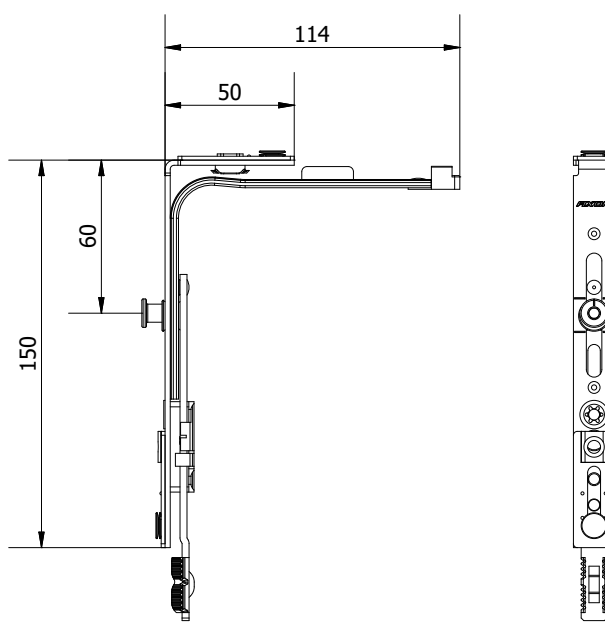

- не предназначена для штапеловых окон;
- не предназначена для уровней безопасности WK.

При использовании узкой угловой передачи согласно схемы В расстояние от низа фурнитурного паза до оси ручки должно быть 225 мм, т.е. отверстие под ручку на приводе K1001-02-N03 смещено вверх относительно среднего положения по высоте в зависимости от размера створки в диапазоне 370-450 мм по высоте.

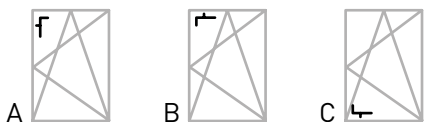

| Наименование | Исполнение | Область применения | | | | | | Артикул |
|--|------------|--------------------|----------|---|---|---|----|--------------|
| | | ШСФ (мм) | ВСФ (мм) | | | | | |
| Угловая передача узкая 50x150 | A | 300-400 | 450-2390 | 1 | — | 3 | 50 | K2003-00-N03 |
| Угловая передача узкая 50x150 | B | 400-600 | 370-450 | 1 | — | 3 | 50 | K2003-00-N03 |
| Угловая передача узкая 50x150 с грибовидной цапфой | A | 300-400 | 450-2390 | — | 1 | 3 | 50 | K2006-00-N03 |
| Угловая передача узкая 50x150 с грибовидной цапфой | B | 400-600 | 370-450 | — | 1 | 3 | 50 | K2006-00-N03 |
| Угловая передача узкая 50x150 с грибовидной цапфой | C | 400-600 | 300-350 | — | 1 | 3 | 50 | K2006-00-N03 |
| Угловая передача, узкая, без цапфы | A | 300-400 | 450-2390 | — | — | 3 | 50 | K2017-00-N03 |
| Угловая передача, узкая, без цапфы | B | 400-600 | 370-450 | — | — | 3 | 50 | K2017-00-N03 |

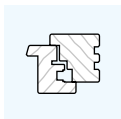

▶ Угловая передача для штульповой створки, верхняя

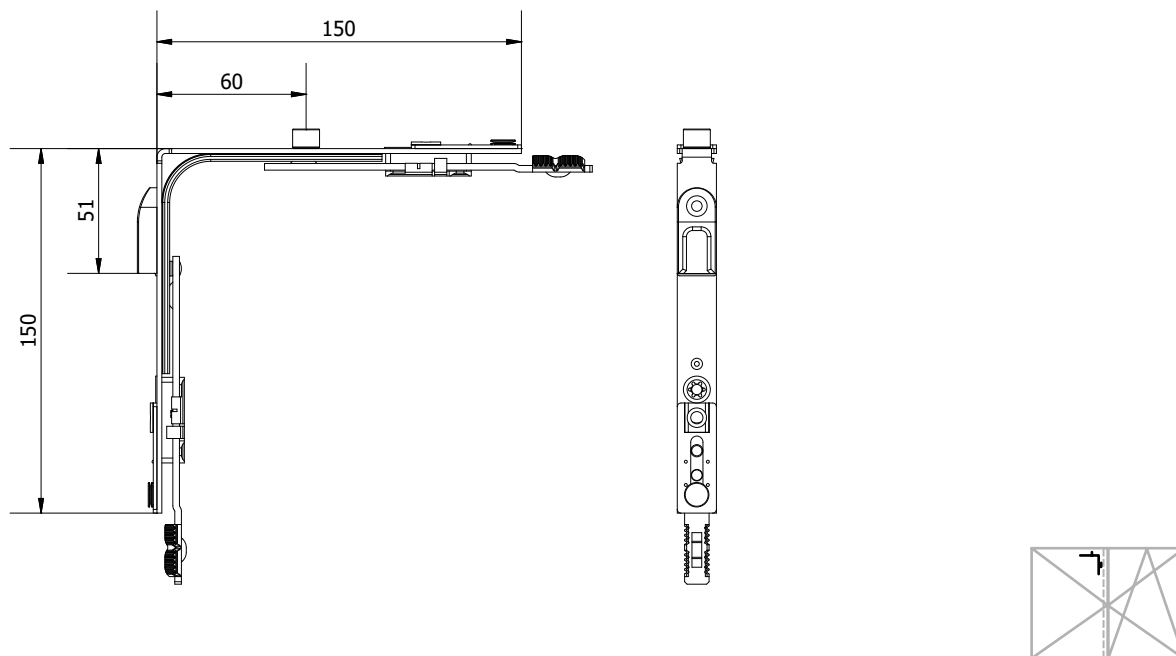

▶ Угловая передача для штульповой створки, нижняя

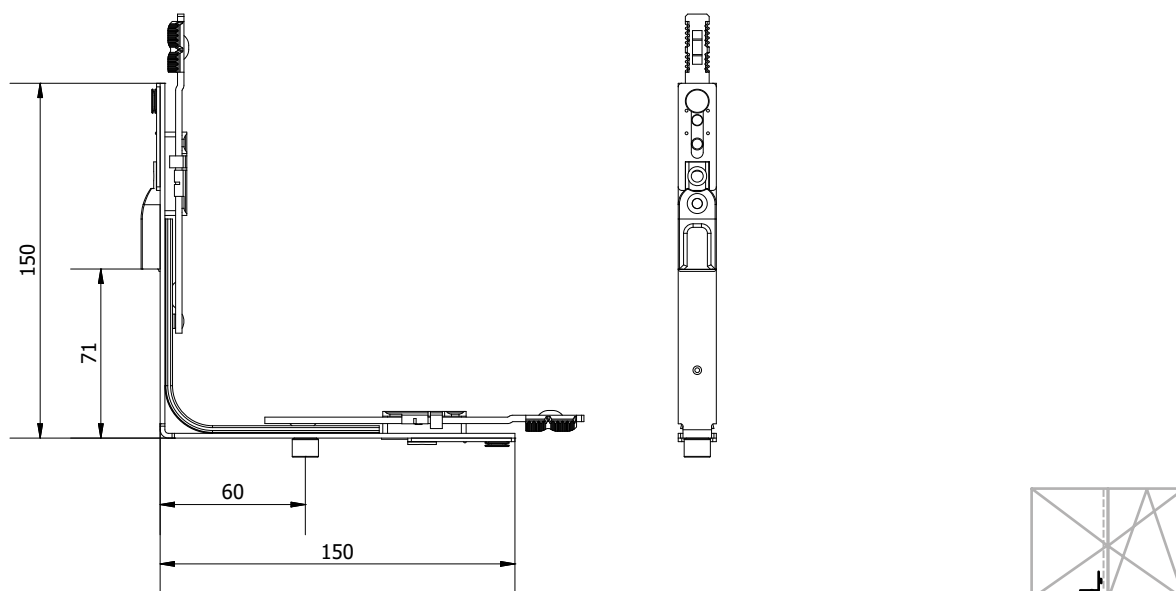

| Наименование | Область применения | | | | | | Артикул |
|--|--------------------|----------|---|---|---|----|--------------|
| | ШСФ (мм) | ВСФ (мм) | | | | | |
| Угловая передача для штульповой створки, верхняя | 400-1520 | 450-2390 | 1 | 1 | 4 | 50 | K2007-01-N03 |
| Угловая передача для штульповой створки, нижняя | 400-1520 | 450-2390 | 1 | 1 | 4 | 50 | K2007-02-N03 |



▶ Угловая передача с грибовидной цапфой для штульповой створки, верхняя

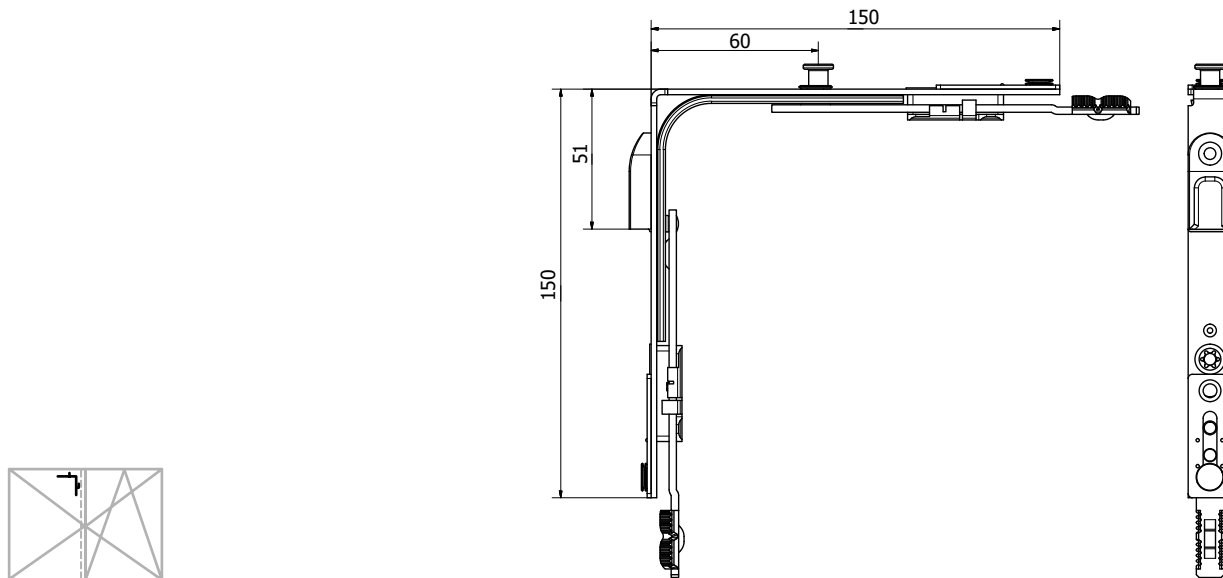

▶ Угловая передача с грибовидной цапфой для штульповой створки, нижняя

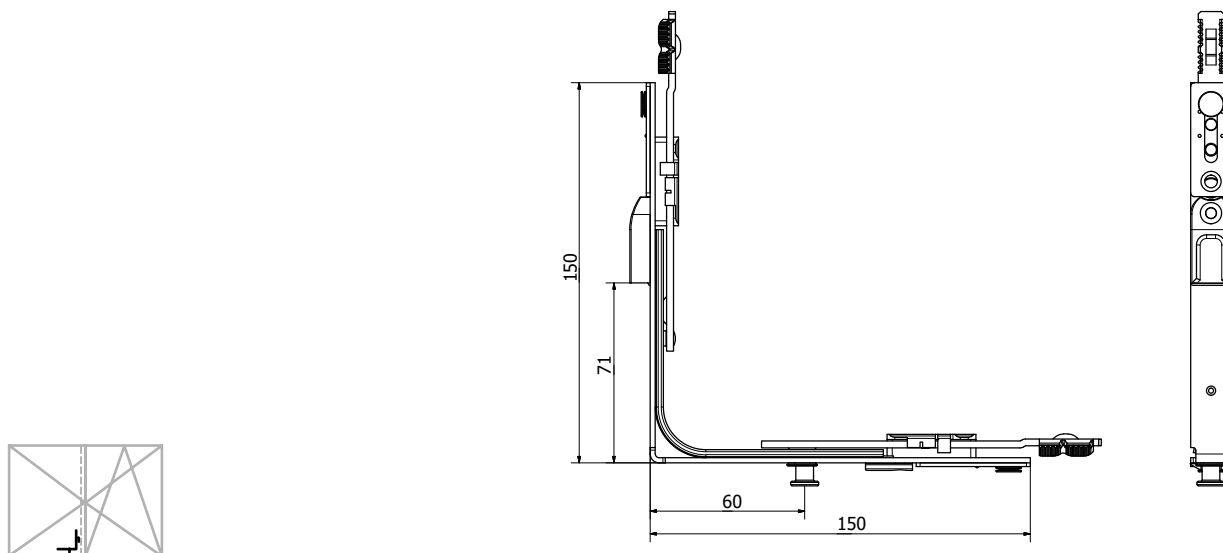

| Наименование | Область применения | | | | | | Артикул |
|---|--------------------|----------|---|---|---|----|--------------|
| | ШСФ (мм) | ВСФ (мм) | | | | | |
| Угловая передача с грибовидной цапфой для штульповой створки, верхняя | 400-1520 | 450-2390 | 1 | 1 | 4 | 50 | K2011-00-N03 |
| Угловая передача с грибовидной цапфой для штульповой створки, нижняя | 400-1520 | 450-2390 | 1 | 1 | 4 | 50 | K2010-00-N03 |

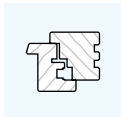

Раздел 3 Угловые передачи Удлинитель

Средний запор

AXOR™

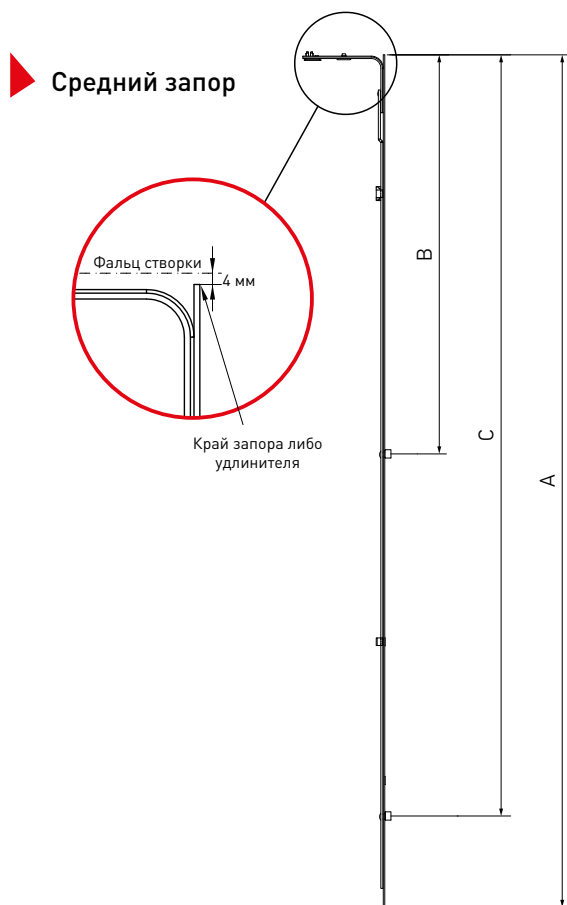

- необходим предохранитель ошибочного действия;
- дополнительно возможно присоединение удлинителя ML;
- не предназначена для уровней безопасности WK.

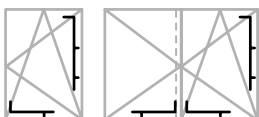

Удлинитель среднего запора 480 мм

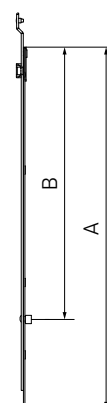

Удлинитель среднего запора 680 мм

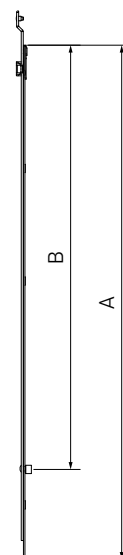

- для дополнительной точки прижима;

- для высоты > 1710 мм.

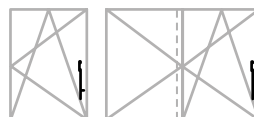

| Наименование | ВСФ (мм) | ШСФ (мм) | Размеры | | | Cylinder | Screw | Box | Артикул |
|-----------------------------------|-----------|-----------|---------|-----|------|----------|-------|-----|--------------|
| | | | A | B* | C* | | | | |
| Средний запор L=400, 1 ML | 600-1000 | 600-1000 | 400 | 280 | — | 1 | 3 | 20 | K4001-04-N03 |
| Средний запор L=650, 1 ML | 850-1250 | 850-1250 | 650 | 530 | — | 1 | 5 | 20 | K4001-06-N03 |
| Средний запор L=720, 1 ML | 920-1320 | 920-1320 | 720 | 600 | — | 1 | 5 | 20 | K4001-07-N03 |
| Средний запор L=820, 1 ML | 1251-1430 | 1251-1430 | 820 | 700 | — | 1 | 5 | 20 | K4001-08-N03 |
| Средний запор L=1130, 2 ML | 1251-1730 | — | 1130 | 530 | 1010 | 2 | 8 | 20 | K4001-11-N03 |
| Наименование | ВСФ (мм) | ШСФ (мм) | Размеры | | | Cylinder | Screw | Box | Артикул |
| | | | A | B | C | | | | |
| Удлинитель среднего запора 480 мм | 1710-2210 | 1280-1520 | 480 | 360 | — | 1 | 4 | 20 | K4005-05-N03 |
| Удлинитель среднего запора 680 мм | 2211-2390 | — | 680 | 560 | — | 1 | 5 | 20 | K4005-07-N03 |

*Размеры B и C указаны от края запора либо удлинителя до оси запорной цапфы

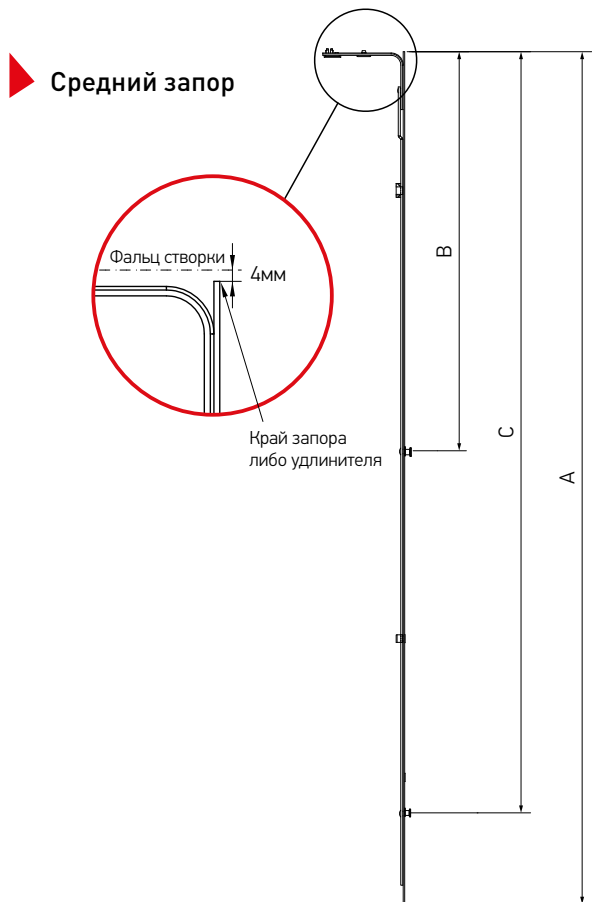

Удлинитель среднего запора, Se, 480 мм

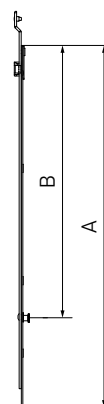

Удлинитель среднего запора, Se, 680 мм

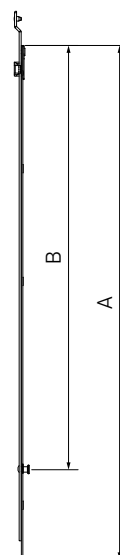

- необходим предохранитель ошибочного действия;
- дополнительно возможно присоединение удлинителя ML;
- не предназначена для уровней безопасности WK.

- для дополнительной точки прижима;
- для высоты > 1710 мм.

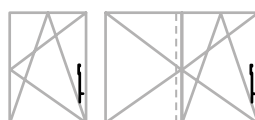
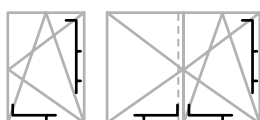

| Наименование | ВСФ (мм) | ШСФ (мм) | Размеры | | | | | | Артикул |
|--|-----------|-----------|---------|-----|------|---|---|----|--------------|
| | | | A | B* | C* | | | | |
| Средний запор L=400, 1 ML, Se | 600-1000 | 600-1000 | 400 | 280 | — | 1 | 3 | 20 | K4017-04-N03 |
| Средний запор L=650, 1 ML, Se | 850-1250 | 850-1250 | 650 | 530 | — | 1 | 5 | 20 | K4017-06-N03 |
| Средний запор L=820, 1 ML, Se | 1251-1430 | 1251-1430 | 820 | 700 | — | 1 | 5 | 20 | K4017-08-N03 |
| Средний запор L=1130, 2 ML, Se | 1251-1730 | — | 1130 | 530 | 1010 | 2 | 8 | 20 | K4017-11-N03 |
| Наименование | ВСФ (мм) | ШСФ (мм) | Размеры | | | | | | Артикул |
| A | B | C | | | | | | | |
| Удлинитель среднего запора, Se, 480 мм | 1710-2210 | 1280-1520 | 480 | 360 | — | 1 | 4 | 20 | K4025-05-N03 |
| Удлинитель среднего запора, Se, 680 мм | 2211-2390 | — | 680 | 560 | — | 1 | 5 | 20 | K4025-07-N03 |

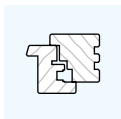

Раздел 3 Угловые передачи Удлинитель

Средний запор с дополнительной цапфой

AXOR™



▶ Средний запор с дополнительной цапфой

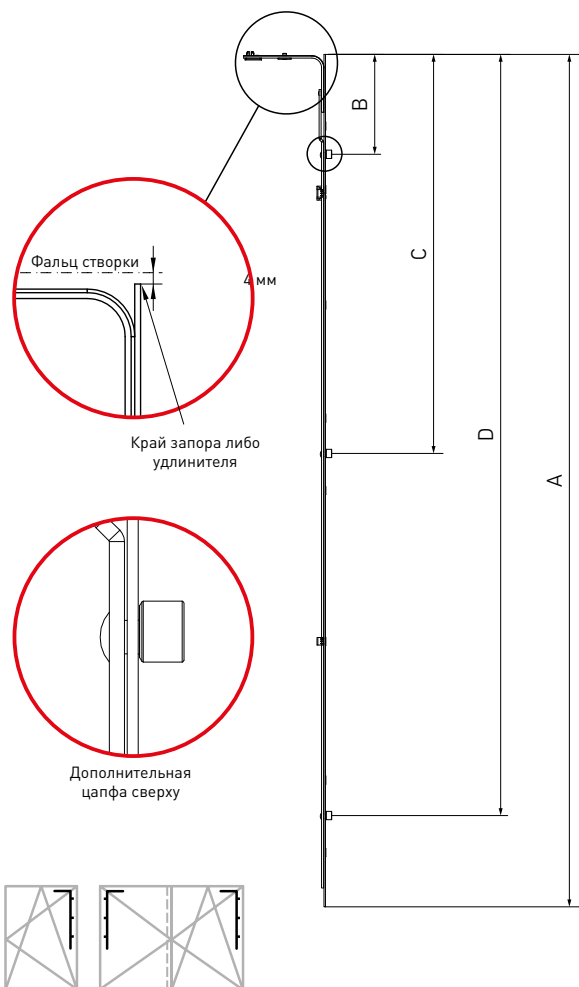

▶ Удлинитель среднего запора 480 мм

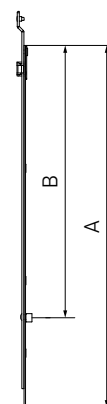

▶ Удлинитель среднего запора 680 мм

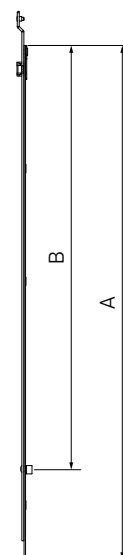

- для дополнительной точки прижима;
- для высоты > 1710 мм.

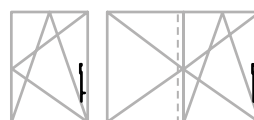

| Наименование | ВСФ (мм) | ШСФ (мм) | Размеры | | | | | | | Артикул |
|---|-----------|-----------|---------|-----|-----|------|---|----|--------------|--------------|
| | | | A | B* | C* | D* | | | | |
| Средний запор с 2-мя цапфами L=400, 2 ML | 600-1000 | 600-1000 | 400 | 132 | 280 | — | 2 | 3 | 20 | K4004-04-N03 |
| Средний запор с 2-мя цапфами L=650, 2 ML | 850-1250 | 850-1250 | 650 | 132 | 530 | — | 2 | 5 | 20 | K4004-06-N03 |
| Средний запор с 2-мя цапфами L=820, 2 ML | 1251-1430 | 1251-1430 | 820 | 132 | 700 | — | 2 | 5 | 20 | K4004-08-N03 |
| Средний запор с 3-мя цапфами L=1130, 3 ML | 1251-1730 | — | 1130 | 132 | 530 | 1010 | 3 | 8 | 20 | K4004-11-N03 |
| Наименование | ВСФ (мм) | ШСФ (мм) | Размеры | | | | | | Артикул | |
| | | | A | B | C | | | | | |
| Удлинитель среднего запора 480 мм | 1710-2210 | 1280-1520 | 480 | 360 | — | 1 | 4 | 20 | K4005-05-N03 | |
| Удлинитель среднего запора 680 мм | 2211-2390 | — | 680 | 560 | — | 1 | 5 | 20 | K4005-07-N03 | |

*Размеры B, C и D указаны от края запора либо удлинителя до оси запорной цапфы



Средний запор с дополнительной грибовидной цапфой

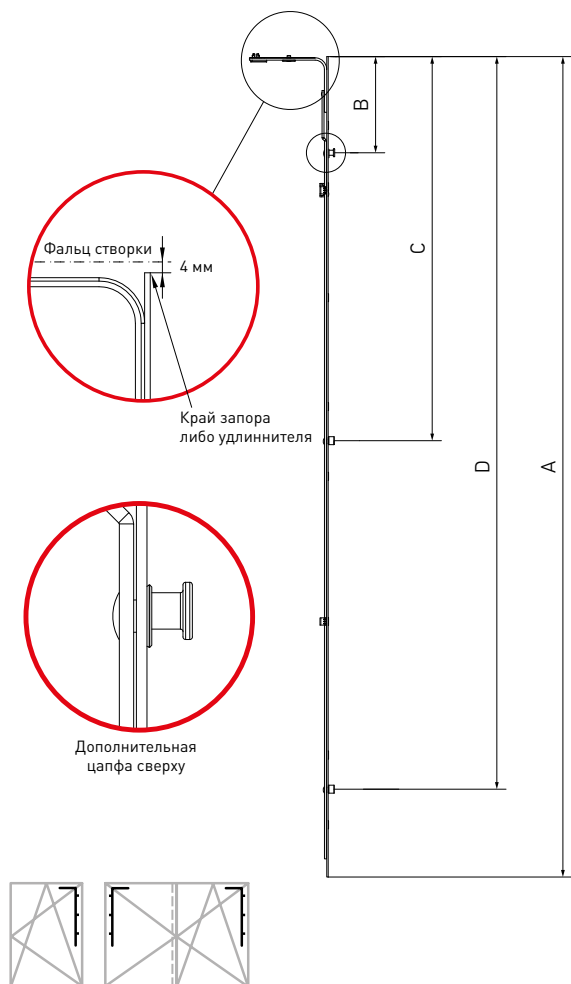

Удлинитель среднего запора 480 мм

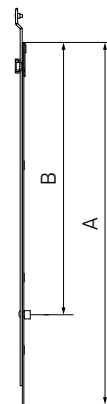

Удлинитель среднего запора 680 мм

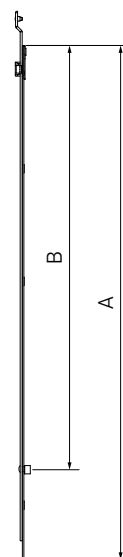

- для дополнительной точки прижима;
- для высоты > 1710 мм.

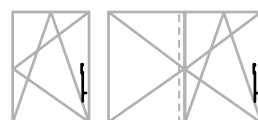

| Наименование | ВСФ (мм) | ШСФ (мм) | Размеры | | | | | | | | Артикул |
|---|-----------|-----------|---------|-----|-----|------|---|---|----|--------------|--------------|
| | | | A | B* | C* | D* | | | | | |
| Средний запор L=400, 1MR + 1 ML, 600-1000 | 600-1000 | 600-1000 | 400 | 132 | 280 | — | 1 | 1 | 3 | 20 | K4008-04-N03 |
| Средний запор L=650, 1MR + 1 ML, 850-1250 | 850-1250 | 850-1250 | 650 | 132 | 530 | — | 1 | 1 | 5 | 20 | K4008-06-N03 |
| Средний запор L=820, 1MR + 1 ML, 1250-1430 | 1251-1430 | 1251-1430 | 820 | 132 | 700 | — | 1 | 1 | 5 | 20 | K4008-08-N03 |
| Средний запор L=1130, 1MR + 2 ML, 1250-1730 | 1251-1730 | — | 1130 | 132 | 530 | 1010 | 2 | 1 | 8 | 20 | K4008-11-N03 |
| Наименование | ВСФ (мм) | ШСФ (мм) | Размеры | | | | | | | Артикул | |
| | | | A | B | C | | | | | | |
| Удлинитель среднего запора 480 мм | 1710-2210 | 1280-1520 | 480 | 360 | — | 1 | 0 | 4 | 20 | K4005-05-N03 | |
| Удлинитель среднего запора 680 мм | 2211-2390 | — | 680 | 560 | — | 1 | 0 | 5 | 20 | K4005-07-N03 | |

*Размеры B, C и D указаны от края запора либо удлинителя до оси запорной цапфы

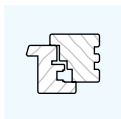

Раздел 3 Угловые передачи Удлинитель

Средний запор с грибовидными цапфами

AXOR™

▶ Средний запор с грибовидными цапфами

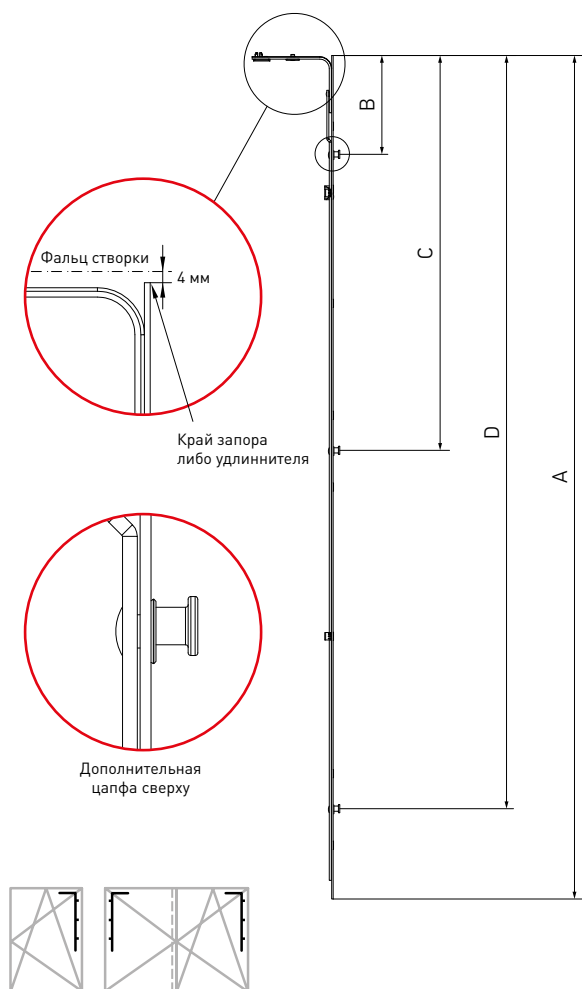

▶ Удлинитель среднего запора 480 мм с грибовидной цапфой

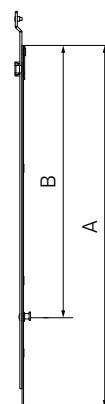

▶ Удлинитель среднего запора 680 мм с грибовидной цапфой

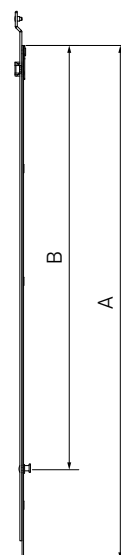

- для дополнительной точки прижима;

- для высоты > 1710 мм.

| Наименование | ВСФ (мм) | ШСФ (мм) | Размеры | | | | | | | Артикул |
|---|-----------|-----------|---------|-----|-----|------|---|----|--------------|--------------|
| | | | A | B* | C* | D* | | | | |
| Средний запор с 2-мя цапфами L=400, 2 MR | 600-1000 | 600-1000 | 400 | 132 | 280 | — | 2 | 3 | 20 | K4024-04-N03 |
| Средний запор с 2-мя цапфами L=650, 2 MR | 850-1250 | 850-1250 | 650 | 132 | 530 | — | 2 | 5 | 20 | K4024-06-N03 |
| Средний запор с 2-мя цапфами L=820, 2 MR | 1251-1430 | 1251-1430 | 820 | 132 | 700 | — | 2 | 5 | 20 | K4024-08-N03 |
| Средний запор с 3-мя цапфами L=1130, 3 MR | 1251-1730 | — | 1130 | 132 | 530 | 1010 | 3 | 8 | 20 | K4024-11-N03 |
| Наименование | ВСФ (мм) | ШСФ (мм) | Размеры | | | | | | Артикул | |
| | | | A | B | C | | | | | |
| Удлинитель среднего запора 480 мм, 1 MR | 1710-2210 | 1280-1520 | 480 | 360 | — | 1 | 4 | 20 | K4015-05-N03 | |
| Удлинитель среднего запора 680 мм, 1 MR | 2211-2390 | — | 680 | 560 | — | 1 | 5 | 20 | K4015-07-N03 | |

*Размеры B, C и D указаны от края запора либо удлинителя до оси запорной цапфы



▶ Линейный удлинитель с захватом 240 мм

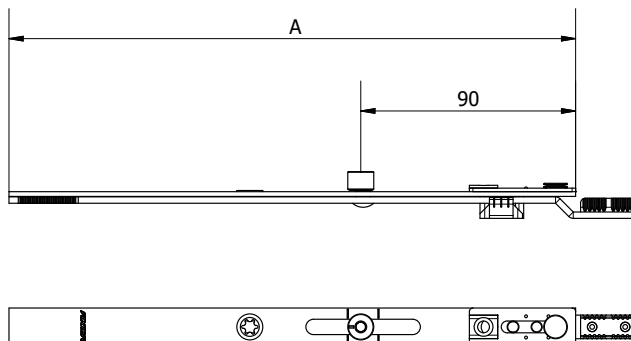

▶ Линейный удлинитель с захватом 480 мм

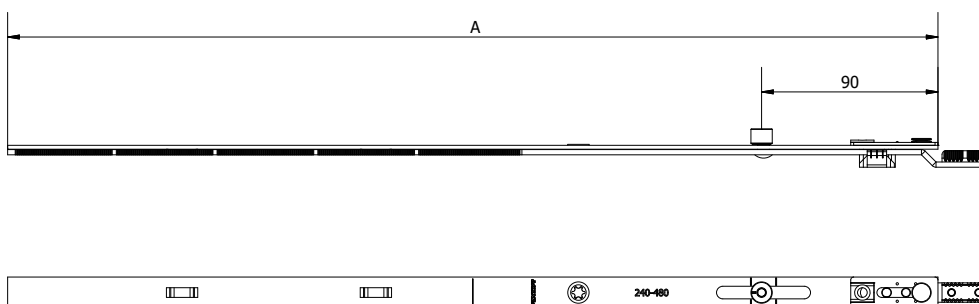

▶ Линейный удлинитель без цапфы

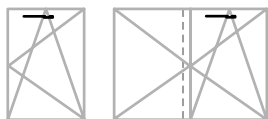
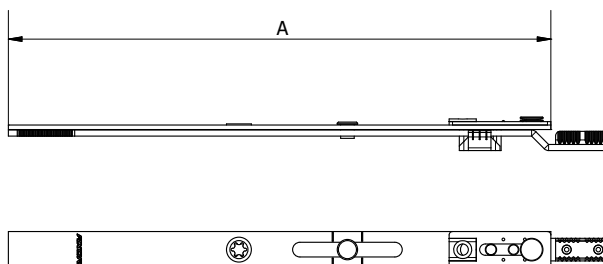

| Наименование | Размер A | | | | | Артикул |
|---|----------|---|---|---|----|--------------|
| Линейный удлинитель с захватом 240 мм | 240 | 1 | — | 2 | 25 | K4003-02-N03 |
| Линейный удлинитель с захватом 480 мм | 480 | 1 | — | 2 | 25 | K4003-05-N03 |
| Линейный удлинитель с захватом 240 мм, Se | 240 | — | 1 | 2 | 25 | K4023-02-N03 |
| Линейный удлинитель с захватом 480 мм, Se | 480 | — | 1 | 2 | 25 | K4023-05-N03 |
| Линейный удлинитель без цапфы | 240 | — | — | 2 | 20 | K4038-02-N03 |

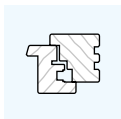

▶ **Линейный удлинитель для угловой передачи 480 мм**

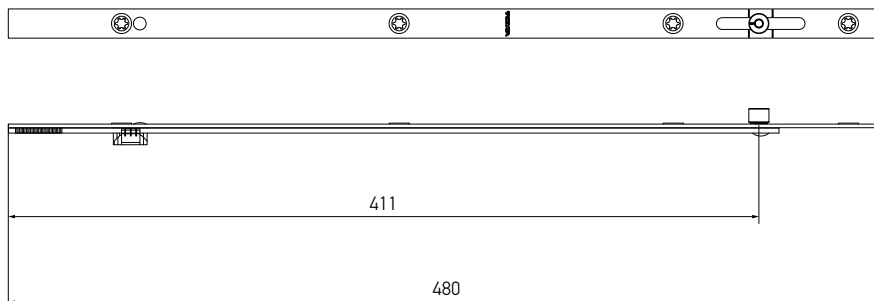

▶ **Линейный удлинитель для угловой передачи, Se**

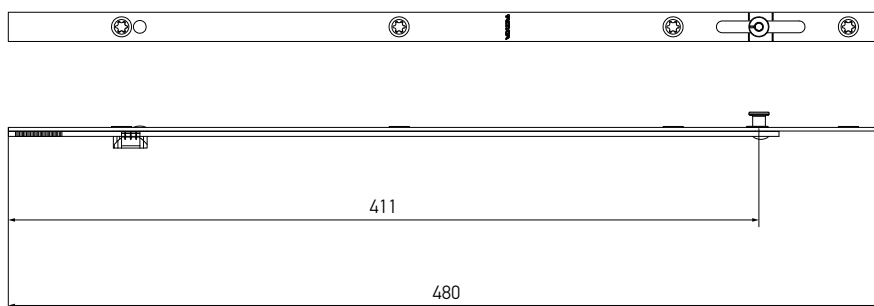

▶ **Линейный удлинитель с захватом с возможностью подрезки**

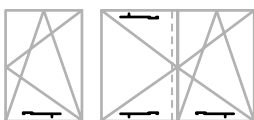
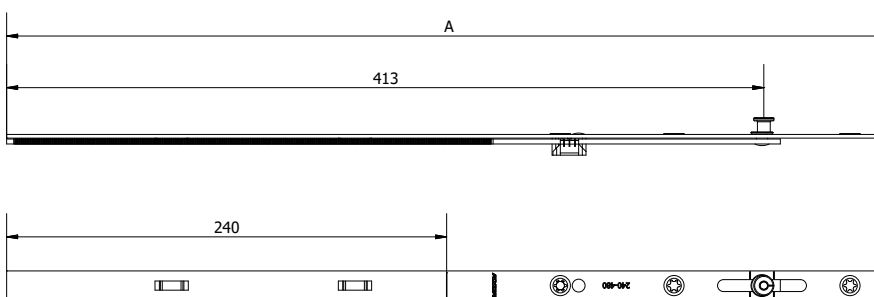

| Наименование | Размер | | | | | Артикул |
|---|--------|---|---|---|----|--------------|
| Линейный удлинитель для угловой передачи L=480 мм | 480 | 1 | — | 4 | 20 | K4010-00-N03 |
| Линейный удлинитель для угловой передачи L=680 мм | 680 | 1 | — | 4 | 20 | K4010-07-N03 |
| Линейный удлинитель для угловой передачи L=480 мм, Se | 480 | — | 1 | 4 | 20 | K4030-00-N03 |
| Линейный удлинитель с захватом 480 мм с возможностью подрезки | 480 | — | 1 | 3 | 20 | K4036-05-N03 |
| Линейный удлинитель с захватом 720 мм с возможностью подрезки | 720 | — | 1 | 4 | 20 | K4036-07-N03 |



▶ Промежуточный соединитель

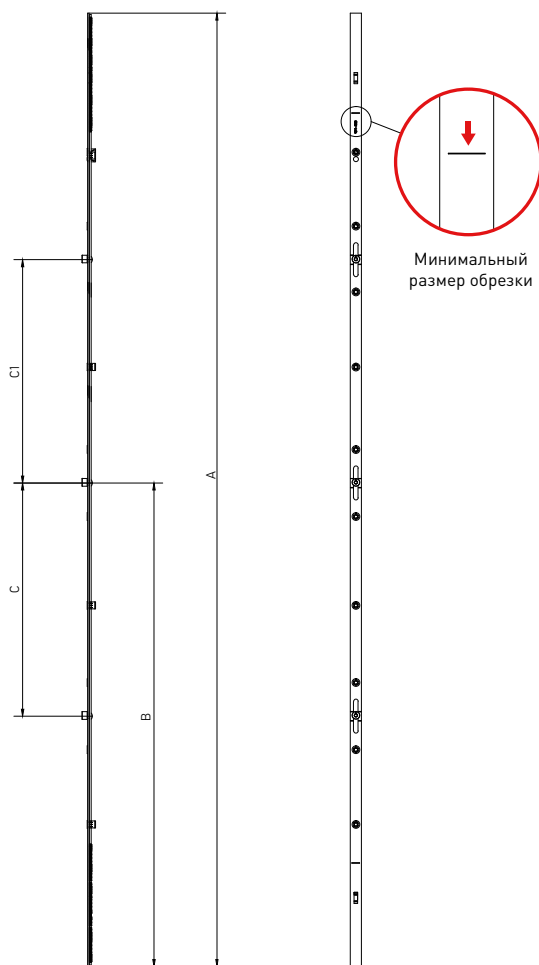

| Наименование | ШСФ (мм) | Размеры | | | | | | | | Артикул |
|---|-----------|---------|------|-----|-----|---|---|----|----|--------------|
| | | A | B | C | C-1 | | | | | |
| Промежуточный соединитель L = 450, 551-750 | 551-750 | 450 | 225 | — | — | — | — | 2 | 20 | K4013-05-N03 |
| Промежуточный соединитель L = 650, 751-950 | 751-950 | 650 | 325 | — | — | 1 | — | 4 | 20 | K4013-07-N03 |
| Промежуточный соединитель L = 1130, 951-1430 | 951-1430 | 1130 | 565 | — | — | 1 | — | 4 | 20 | K4013-11-N03 |
| Промежуточный соединитель L = 1610, 1431-1910 | 1431-1910 | 1610 | 805 | 330 | 330 | 2 | — | 8 | 10 | K4013-16-N03 |
| Промежуточный соединитель L = 2090, 1911-2390 | 1011-2390 | 2090 | 1045 | 595 | 595 | 3 | — | 10 | 10 | K4013-21-N03 |
| Промежуточный соединитель* L = 650, 751-950, Se | 751-950 | 650 | 325 | — | — | — | 1 | 4 | 20 | K4033-07-N03 |
| Промежуточный соединитель* L = 1130, 951-1430, Se | 951-1430 | 1130 | 565 | — | — | — | 1 | 4 | 20 | K4033-11-N03 |
| Промежуточный соединитель* L = 1610, 1431-1910, Se | 1431-1910 | 1610 | 805 | 330 | 330 | — | 2 | 8 | 10 | K4033-16-N03 |
| Промежуточный соединитель* L = 2090, 1911-2390, Se | 1011-2390 | 2090 | 1045 | 595 | 595 | — | 3 | 10 | 10 | K4033-21-N03 |

* возможно производство с противозломными цапфами для разных уровней безопасности

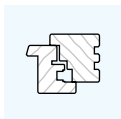

Раздел 3 Угловые передачи Удлинитель

Шпингалет для поворотной створки

AXOR™

▶ Поворотный шпингалет 180° (верхний)

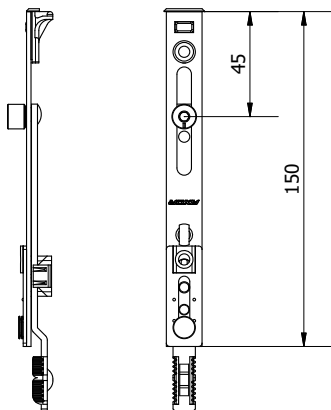

- дополнительно возможно присоединить средний запор.

▶ Поворотный шпингалет 180° (верхний), Se

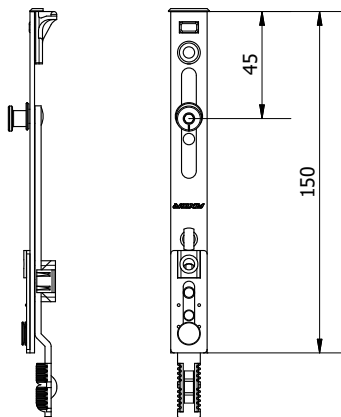

- дополнительно возможно присоединить средний запор.

▶ Поворотный шпингалет 90° (нижний)

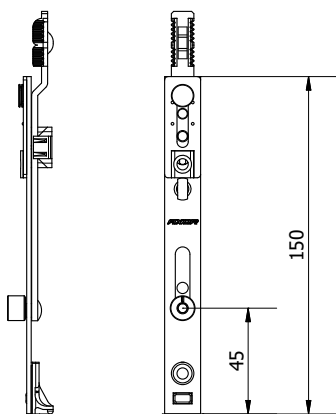

- дополнительно возможно присоединить средний запор.

▶ Поворотный шпингалет 90° (нижний), Se

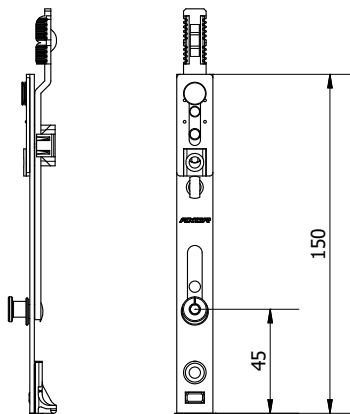

- дополнительно возможно присоединить средний запор.

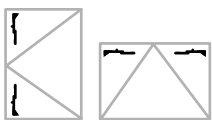

| Наименование | ВСФ (мм) | | | | | Артикул |
|---|----------|---|---|---|----|--------------|
| Поворотный шпингалет 180° (верхний) | 450-2390 | 1 | — | 3 | 50 | K4011-00-N03 |
| Поворотный шпингалет 90° (нижний) | 450-2390 | 1 | — | 3 | 50 | K4007-00-N03 |
| Поворотный шпингалет 180° (верхний), Se | 450-2390 | — | 1 | 3 | 50 | K4031-00-N03 |
| Поворотный шпингалет 90° (нижний), Se | 450-2390 | — | 1 | 3 | 50 | K4027-00-N03 |
| Поворотный шпингалет 90° (верхний) | 450-2390 | 1 | — | 3 | 50 | K4037-00-N03 |



AXOR™

KOMFORT LINE K-3

Ножницы

AXOR

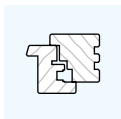

▶ Ножницы

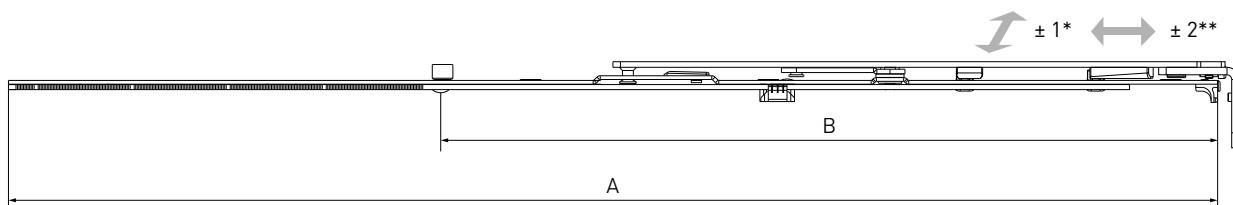

- для профилей: 24/8-12/18(20)-13 и 30/20-12/18(20)-13;
с шириной наплава 18-20 мм;

- межфальцевый зазор мин. 12 мм.

* регулировка прижима, мм

** регулировка по горизонтали, мм

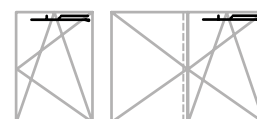

| Наименование | ШСФ (мм) | Размеры | | | | | | Артикул |
|------------------------------------|-------------|---------|-----|---|-----|---|----|--------------|
| | | А | В | | | | | |
| Ножницы 1, L=450, 400-600 | 400-600 | 450 | — | 0 | 130 | 3 | 20 | K3001-05-N03 |
| Ножницы 1A, L=500, 450-650 | 450-650 | 650 | — | 0 | 130 | 4 | 20 | K3001-06-N03 |
| Ножницы 2, L=650, 601-800 | 601-800 | 650 | — | 0 | 130 | 4 | 20 | K3001-07-N03 |
| Ножницы 2+ML, L=650, 601-800, 1 ML | 601-800 | 650 | 415 | 1 | 130 | 4 | 20 | K3001-57-N03 |
| Ножницы 3, L=890, 801-1040 | 801-1040 | 890 | 537 | 1 | 130 | 6 | 10 | K3001-09-N03 |
| Ножницы 4, L=1130, 1041-1280 | 1041-1280 | 1130 | 624 | 1 | 130 | 7 | 10 | K3001-11-N03 |



▶ Ножницы с грибовидной цапфой

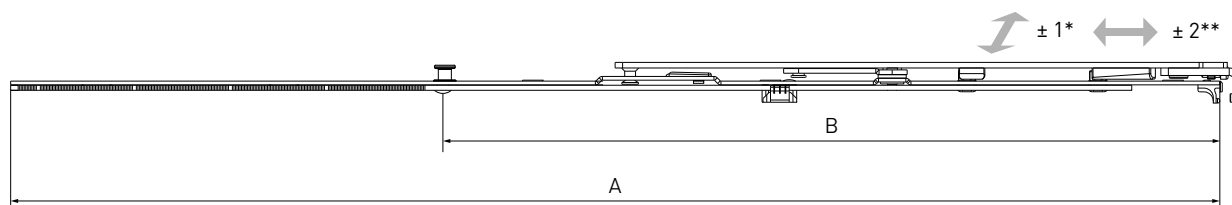

- для профилей: 24/8-12/18(20)-13 и 30/20-12/18(20)-13;
с шириной наплава 18-20 мм;

- межфальцевый зазор мин. 12 мм.

* регулировка прижима, мм

** регулировка по горизонтали, мм

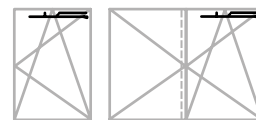

| Наименование | ШСФ (мм) | Размеры | | | | | | Артикул |
|--|-----------|---------|-----|---|-----|---|----|--------------|
| | | А | В | | | | | |
| Ножницы 2+MR, L=650, 601-800, 1 MR, Se | 601-800 | 650 | 415 | 1 | 130 | 4 | 20 | K3021-57-N03 |
| Ножницы 3, L=890, 801-1040, 1 MR, Se | 801-1040 | 890 | 537 | 1 | 130 | 6 | 10 | K3021-09-N03 |
| Ножницы 4, L=1130, 1041-1280, 1 MR, Se | 1041-1280 | 1130 | 624 | 1 | 130 | 7 | 10 | K3021-11-N03 |

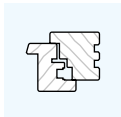

▶ Ножницы створки

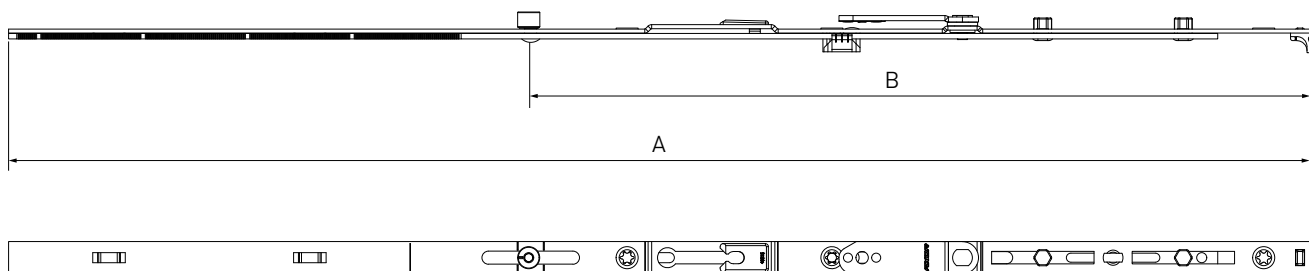

- для профилей 18/8-12/18(20)-09
- межфальцевый зазор мин. 12 мм;

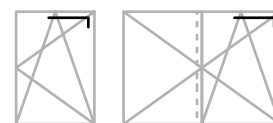

| Наименование | ШСФ (мм) | Размеры | | | | | | Артикул |
|--|-----------|---------|-----|---|-----|---|----|--------------|
| | | A | B | | | | | |
| Ножницы створки 1*, L=485, 400-600 - КЗ | 400-600 | 450 | — | — | 130 | 3 | 20 | K3013-05-N03 |
| Ножницы створки 2*, L=685, 601-800 - КЗ | 601-800 | 650 | — | — | 130 | 4 | 20 | K3013-07-N03 |
| Ножницы створки 2+ML*, L=685, 601-800 - КЗ | 601-800 | 650 | 415 | 1 | 130 | 4 | 20 | K3013-57-N03 |
| Ножницы створки 3*, L=925, 801-1040 - КЗ | 801-1040 | 890 | 537 | 1 | 130 | 6 | 10 | K3013-09-N03 |
| Ножницы створки 4*, L=1165, 1041-1280 - КЗ | 1041-1280 | 1130 | 624 | 1 | 130 | 7 | 10 | K3013-11-N03 |

* створочная часть



▶ Ножницы створки с грибовидной цапфой

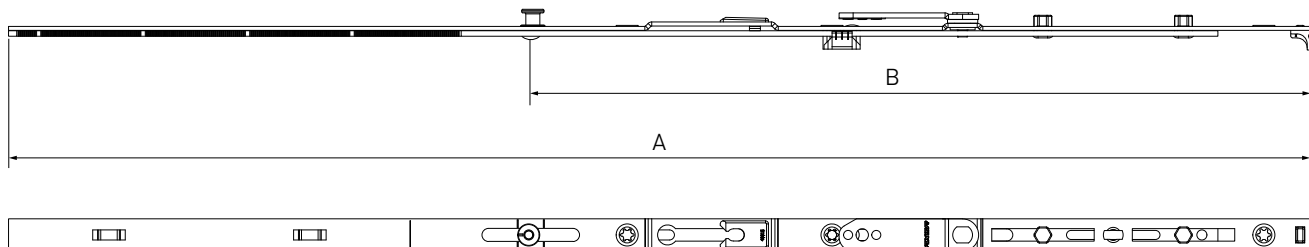

- для профилей 18/8-12/18(20)-09
- межфальцевый зазор мин. 12 мм;

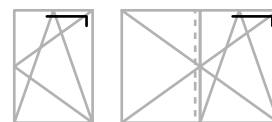

| Наименование | ШСФ (мм) | Размеры | | | | | | Артикул |
|--|-----------|---------|-----|---|-----|---|----|--------------|
| | | A | B | | | | | |
| Ножницы створки 2+MR Se, L=685, 601-800 - КЗ | 601-800 | 650 | 415 | 1 | 130 | 4 | 20 | K3023-57-N03 |
| Ножницы створки 3 Se, L=925, 801-1040 - КЗ | 801-1040 | 890 | 537 | 1 | 130 | 6 | 10 | K3023-09-N03 |
| Ножницы створки 4 Se, L=1165, 1041-1280 - КЗ | 1041-1280 | 1130 | 624 | 1 | 130 | 7 | 10 | K3023-11-N03 |

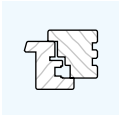

▶ Ножницы рамы для деревянных окон

± 1* ± 2**

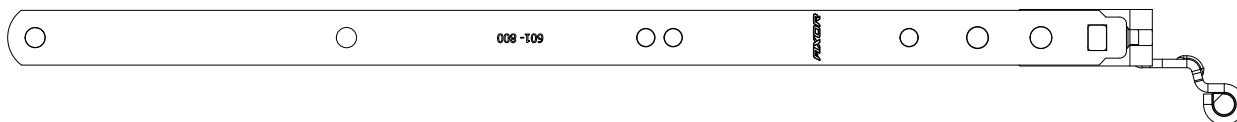
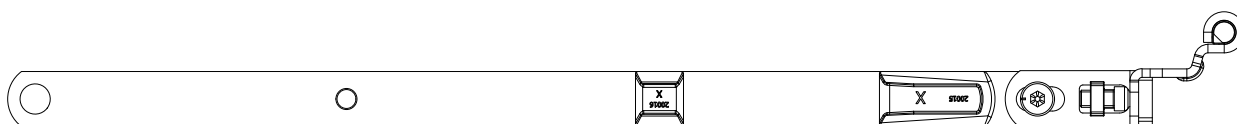
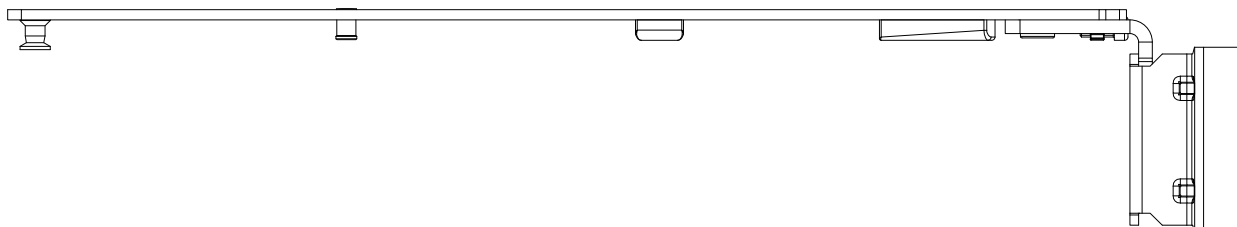

- для профилей 18/8-12/18(20)-09
- межфальцевый зазор мин. 12 мм;

* регулировка прижима, мм

** регулировка по горизонтали, мм

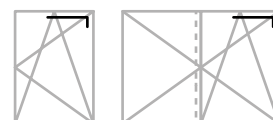



| Наименование | ШСФ (мм) | Исполнение | Наплав | kg |  | Артикул |
|---|-----------|------------|--------|-----|---|--------------|
| Ножницы рамы для деревянных окон*, L=248, 400-600, 20/9 мм., левые | 400-600 | L | 20 | 130 | 25 | K3025-02-L03 |
| Ножницы рамы для деревянных окон*, L=248, 400-600, 20/9 мм., правые | 400-600 | R | 20 | 130 | 25 | K3025-02-R03 |
| Ножницы рамы для деревянных окон*, L = 319, 601-800, 20/9 мм., левые | 601-800 | L | 20 | 130 | 25 | K3025-03-L03 |
| Ножницы рамы для деревянных окон*, L = 319, 601-800, 20/9 мм., правые | 601-800 | R | 20 | 130 | 25 | K3025-03-R03 |
| Ножницы рамы для деревянных окон*, L = 449, 801-1040, 20/9 мм., левые | 801-1040 | L | 20 | 130 | 25 | K3025-04-L03 |
| Ножницы рамы для деревянных окон*, L = 449, 801-1040, 20/9 мм., правые | 801-1040 | R | 20 | 130 | 25 | K3025-04-R03 |
| Ножницы рамы для деревянных окон*, L = 539, 1041-1280, 20/9 мм., левые | 1041-1280 | L | 20 | 130 | 25 | K3025-05-L03 |
| Ножницы рамы для деревянных окон*, L = 539, 1041-1280, 20/9 мм., правые | 1041-1280 | R | 20 | 130 | 25 | K3025-05-R03 |
| Ножницы рамы для деревянных окон*, L=248, 400-600, 18/9 мм., левые | 400-600 | L | 18 | 130 | 25 | K3026-02-L03 |
| Ножницы рамы для деревянных окон*, L=248, 400-600, 18/9 мм., правые | 400-600 | R | 18 | 130 | 25 | K3026-02-R03 |
| Ножницы рамы для деревянных окон*, L = 319, 601-800, 18/9 мм., левые | 601-800 | L | 18 | 130 | 25 | K3026-03-L03 |
| Ножницы рамы для деревянных окон*, L = 319, 601-800, 18/9 мм., правые | 601-800 | R | 18 | 130 | 25 | K3026-03-R03 |
| Ножницы рамы для деревянных окон*, L = 449, 801-1040, 18/9 мм., левые | 801-1040 | L | 18 | 130 | 25 | K3026-04-L03 |
| Ножницы рамы для деревянных окон*, L = 449, 801-1040, 18/9 мм., правые | 801-1040 | R | 18 | 130 | 25 | K3026-04-R03 |
| Ножницы рамы для деревянных окон*, L = 539, 1041-1280, 18/9 мм., левые | 1041-1280 | L | 18 | 130 | 25 | K3026-05-L03 |
| Ножницы рамы для деревянных окон*, L = 539, 1041-1280, 18/9 мм., правые | 1041-1280 | R | 18 | 130 | 25 | K3026-05-R03 |

* рамная часть

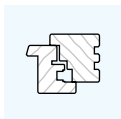

▶ Ножницы "First Tilt"*

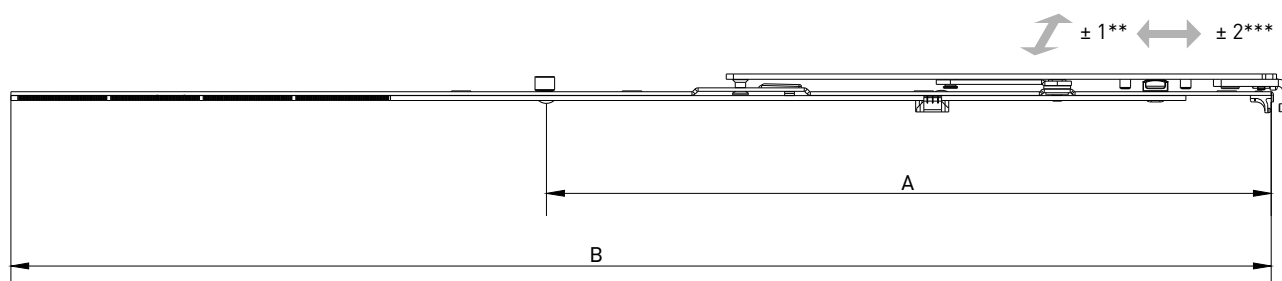

- для профилей 24/8-12/18(20)-13 и 30/20-12/18(20)-13

- межфальцевый зазор мин. 12 мм;

- используются с угловой передачей и специальной откидной пластиной вместо поворотного-откидного устройства, смотрите раздел "Варианты комплектов фурнитуры".

** регулировка прижима, мм

*** регулировка по горизонтали, мм

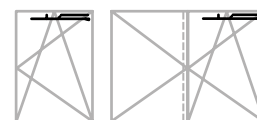

| Наименование | ШСФ (мм) | Размеры | | | | | | Артикул |
|---|-----------|---------|-----|---|-----|---|----|--------------|
| | | A | B | | | | | |
| Ножницы 1, "First Tilt", L=450, 400-600 | 400-600 | 450 | — | — | 130 | 3 | 20 | K3014-05-N03 |
| Ножницы 2, "First Tilt", L=650, 601-800 | 601-800 | 650 | — | — | 130 | 4 | 20 | K3014-07-N03 |
| Ножницы 3, "First Tilt", L=890, 801-1040 | 801-1040 | 890 | 537 | 1 | 130 | 6 | 10 | K3014-09-N03 |
| Ножницы 4, "First Tilt", L=1130, 1041-1280 - K3 | 1041-1280 | 1130 | 624 | 1 | 130 | 7 | 10 | K3014-11-N03 |

* — откидывание перед открыванием



▶ Ножницы "First Tilt"* с грибовидной цапфой

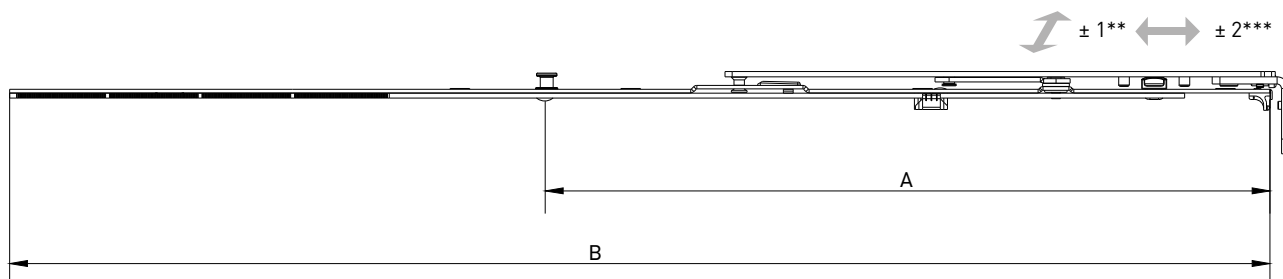

- для профилей 24/8-12/18(20)-13 и 30/20-12/18(20)-13

- межфальцевый зазор мин. 12 мм;

- используются с угловой передачей и специальной откидной пластиной вместо поворотно-откидного устройства, смотрите раздел "Варианты комплектов фурнитуры".

** регулировка прижима, мм

*** регулировка по горизонтали, мм

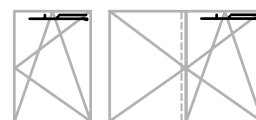

| Наименование | ШСФ (мм) | Размеры | | | | | | Артикул |
|--|-----------|---------|-----|---|-----|---|----|--------------|
| | | А | В | | | | | |
| Ножницы 3, "First Tilt", L=890, 801-1040, Se | 801-1040 | 890 | 537 | 1 | 130 | 6 | 10 | K3024-09-N03 |
| Ножницы 4, "First Tilt", L=1130, 1041-1280 - K3, Se | 1041-1280 | 1130 | 624 | 1 | 130 | 7 | 10 | K3024-11-N03 |

* — откидывание перед открыванием

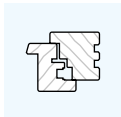

▶ Ножницы створки "First Tilt"*

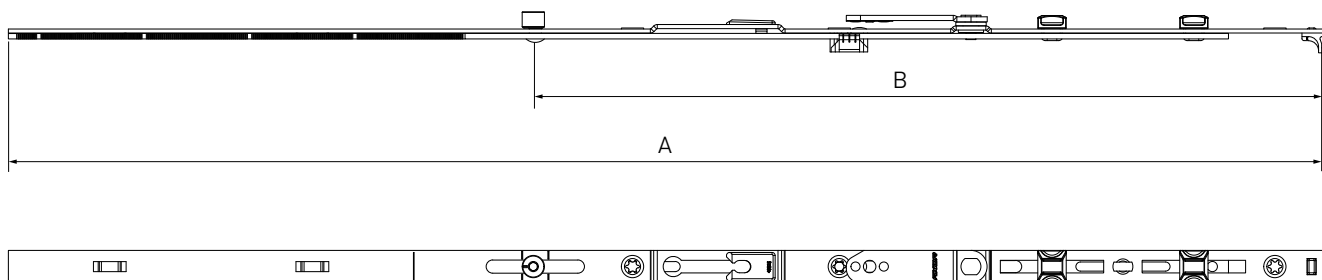

- для профилей 18/8-12/18(20)-09
- межфальцевый зазор мин. 12 мм;

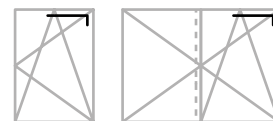

| Наименование | ШСФ (мм) | Размеры | | | | | | Артикул |
|---|-----------|---------|-----|---|-----|---|----|--------------|
| | | А | В | | | | | |
| Ножницы створки 1, "First Tilt", L=485, 400-600 - КЗ | 400-600 | 450 | — | — | 130 | 3 | 20 | K3029-05-N03 |
| Ножницы створки 2, "First Tilt", L=685, 601-800 - КЗ | 601-800 | 650 | — | — | 130 | 4 | 20 | K3029-07-N03 |
| Ножницы створки 2+ML, "First Tilt", L=685, 601-800 - КЗ | 601-800 | 650 | 415 | 1 | 130 | 4 | 20 | K3029-57-N03 |
| Ножницы створки 3, "First Tilt", L=925, 801-1040 - КЗ | 801-1040 | 890 | 537 | 1 | 130 | 6 | 10 | K3029-09-N03 |
| Ножницы створки 4, "First Tilt", L=1165, 1041-1280 - КЗ | 1041-1280 | 1130 | 624 | 1 | 130 | 7 | 10 | K3029-11-N03 |

* — откидывание перед открытием



▶ Ножницы рамы для деревянных окон "First Tilt"

$\pm 1^*$ \leftrightarrow $\pm 2^{**}$

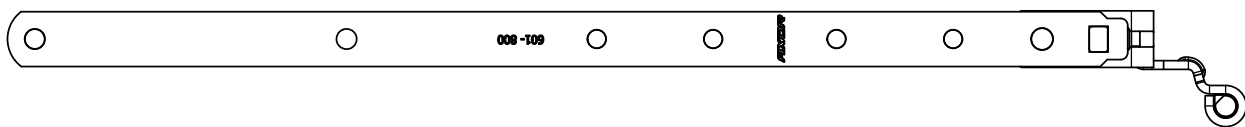
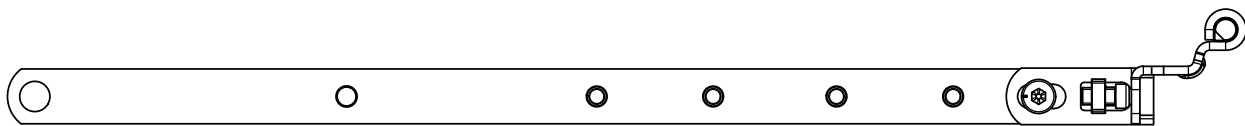
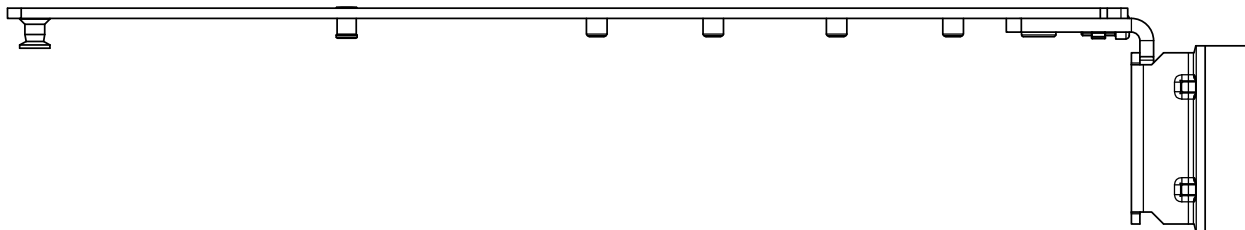

- для профилей 18/8-12/18(20)-09
- межфальцевый зазор мин. 12 мм;

* регулировка прижима, мм

** регулировка по горизонтали, мм

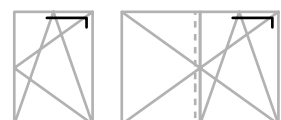



Раздел 4 Ножницы

Ножницы "First Tilt"* для 9 системы профилей

AXOR™

| Наименование | ШСФ (мм) | Исполнение | Наплав | kg | | Артикул |
|---|-----------|------------|--------|-----|----|--------------|
| Ножницы рамы для деревянных окон "First Tilt", L=248, 400-600, 20/9 мм., левые | 400-600 | L | 20 | 130 | 25 | K3027-02-L03 |
| Ножницы рамы для деревянных окон "First Tilt", L=248, 400-600, 20/9 мм., правые | 400-600 | R | 20 | 130 | 25 | K3027-02-R03 |
| Ножницы рамы для деревянных окон "First Tilt", L = 319, 601-800, 20/9 мм., левые | 601-800 | L | 20 | 130 | 25 | K3027-03-L03 |
| Ножницы рамы для деревянных окон "First Tilt", L = 319, 601-800, 20/9 мм., правые | 601-800 | R | 20 | 130 | 25 | K3027-03-R03 |
| Ножницы рамы для деревянных окон "First Tilt", L = 449, 801-1040, 20/9 мм., левые | 801-1040 | L | 20 | 130 | 25 | K3027-04-L03 |
| Ножницы рамы для деревянных окон "First Tilt", L = 449, 801-1040, 20/9 мм., правые | 801-1040 | R | 20 | 130 | 25 | K3027-04-R03 |
| Ножницы рамы для деревянных окон "First Tilt", L = 539, 1041-1280, 20/9 мм., левые | 1041-1280 | L | 20 | 130 | 25 | K3027-05-L03 |
| Ножницы рамы для деревянных окон "First Tilt", L = 539, 1041-1280, 20/9 мм., правые | 1041-1280 | R | 20 | 130 | 25 | K3027-05-R03 |
| Ножницы рамы для деревянных окон "First Tilt", L=248, 400-600, 18/9 мм., левые | 400-600 | L | 18 | 130 | 25 | K3028-02-L03 |
| Ножницы рамы для деревянных окон "First Tilt", L=248, 400-600, 18/9 мм., правые | 400-600 | R | 18 | 130 | 25 | K3028-02-R03 |
| Ножницы рамы для деревянных окон "First Tilt", L = 319, 601-800, 18/9 мм., левые | 601-800 | L | 18 | 130 | 25 | K3028-03-L03 |
| Ножницы рамы для деревянных окон "First Tilt", L = 319, 601-800, 18/9 мм., правые | 601-800 | R | 18 | 130 | 25 | K3028-03-R03 |
| Ножницы рамы для деревянных окон "First Tilt", L = 449, 801-1040, 18/9 мм., левые | 801-1040 | L | 18 | 130 | 25 | K3028-04-L03 |
| Ножницы рамы для деревянных окон "First Tilt", L = 449, 801-1040, 18/9 мм., правые | 801-1040 | R | 18 | 130 | 25 | K3028-04-R03 |
| Ножницы рамы для деревянных окон "First Tilt", L = 539, 1041-1280, 18/9 мм., левые | 1041-1280 | L | 18 | 130 | 25 | K3028-05-L03 |
| Ножницы рамы для деревянных окон "First Tilt", L = 539, 1041-1280, 18/9 мм., правые | 1041-1280 | R | 18 | 130 | 25 | K3028-05-R03 |



▶ Ножницы поворотные

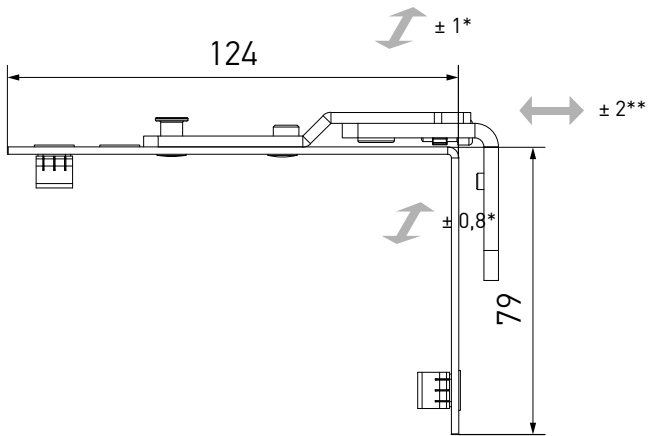

- для профилей с шириной наплава 18 - 20 мм;
- межфальцевый зазор мин. 12 мм;
- для створок с фурнитурным пазом по периметру.

* регулировка прижима, мм

** регулировка по горизонтали, мм

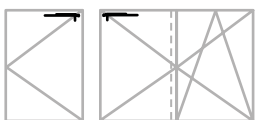

| Наименование | ШСФ (мм) | | | | | Артикул |
|--------------------|----------|---|---|-----|-----|--------------|
| Ножницы поворотные | 280-1280 | 0 | 4 | 100 | 100 | K5002-00-N03 |

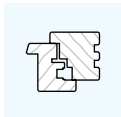

▶ Ножницы поворотные

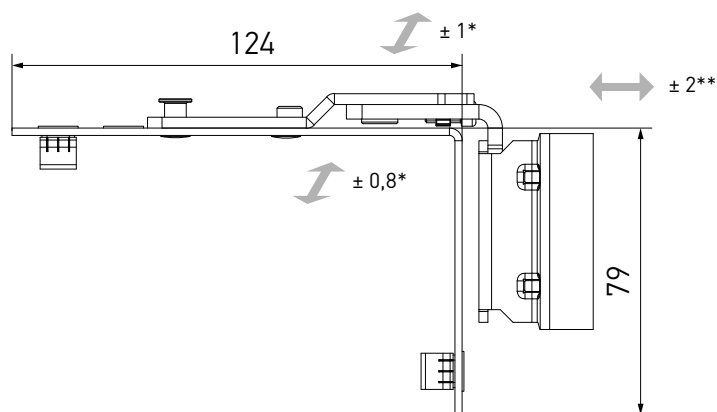

- для профиля с шириной напlava 18 - 20 мм;
- межфальцевый зазор мин. 12 мм;
- для створок с фурнитурным пазом по периметру.

* регулировка прижима, мм

** регулировка по горизонтали, мм

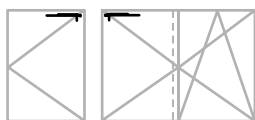

| Наименование | ШСФ (мм) | | | | | Артикул |
|---|----------|---|---|-----|-----|--------------|
| Поворотные ножницы для деревянных окон, 18 мм, левые | 280-1280 | 0 | 3 | 100 | 100 | K5010-09-L03 |
| Поворотные ножницы для деревянных окон, 18 мм, правые | 280-1280 | 0 | 3 | 100 | 100 | K5010-09-R03 |
| Поворотные ножницы для деревянных окон, 20 мм, левые | 280-1280 | 0 | 3 | 100 | 100 | K5011-09-L03 |
| Поворотные ножницы для деревянных окон, 20 мм, правые | 280-1280 | 0 | 3 | 100 | 100 | K5011-09-R03 |



▶ Ножницы фрамужные

Общий вид и положение ножниц на раме

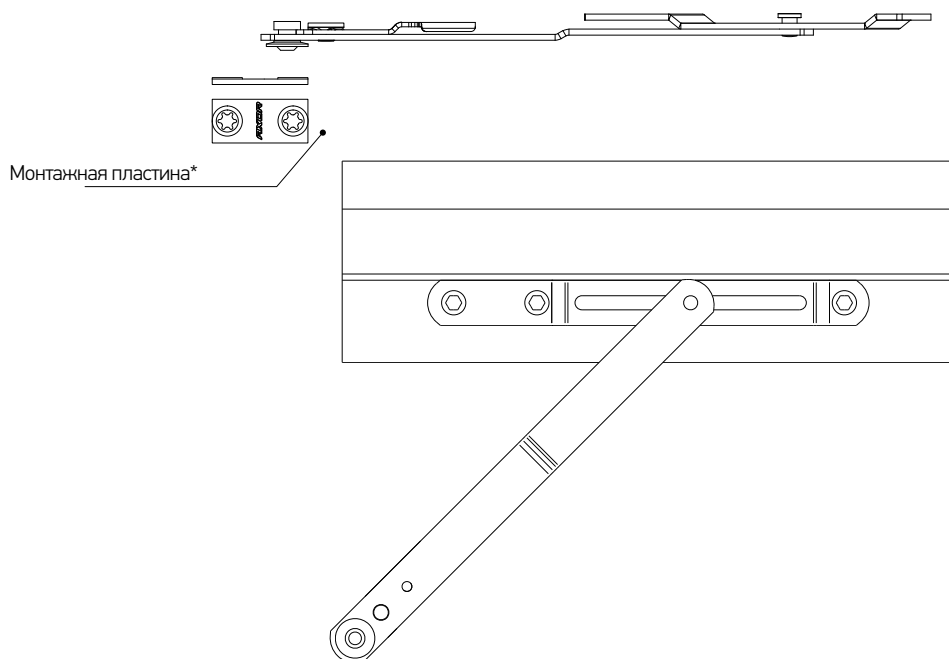

▶ Информация для монтажа

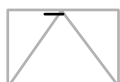
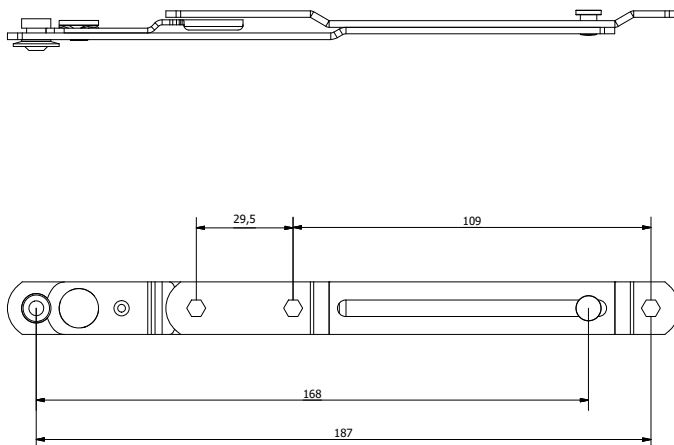

| Наименование | ШСФ (мм) | | | | | Артикул |
|---|----------|---|---|----|-----|--------------|
| Ножницы фрамужные | 450-1710 | 0 | 3 | 45 | 100 | A7017-00-N03 |
| Монтажная пластина для фрамужных ножниц | — | — | — | — | — | A7039-00-N03 |



AXOR™

KOMFORT LINE K-3

Дополнительные
элементы

AXOR

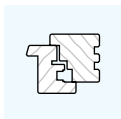

► Микролифт-блокиратор

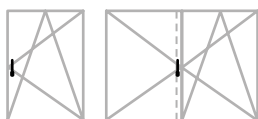
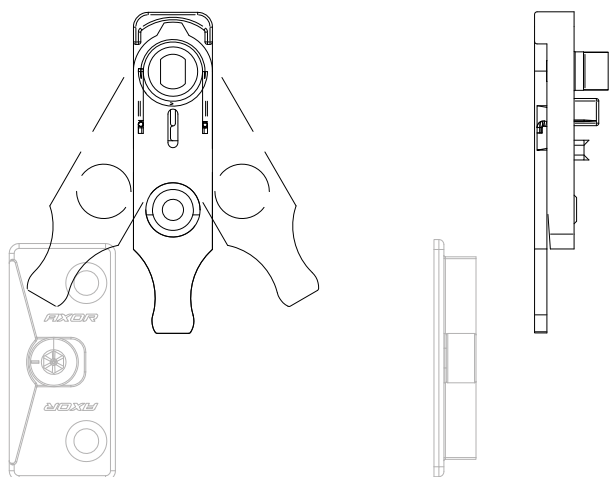

| Наименование | A | C | B | kg | | | Артикул |
|--|--|----|-------|----|---|-----|--------------|
| Микролифт-блокиратор | — | — | — | — | 1 | 100 | A7001-00-N03 |
| Опора микролифта-блокиратора | Смотри раздел №8 Профилезависимые элементы | | | | | | |
| Опора микролифта-блокиратора для шульповой створки | 12 | 20 | 09-13 | — | 2 | 250 | A6001-00-N03 |

A - межфальцевый зазор / C - ширина наплава / B - смещение оси фурнитурного паза

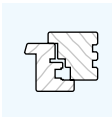

▶ Микрощелевое проветривание

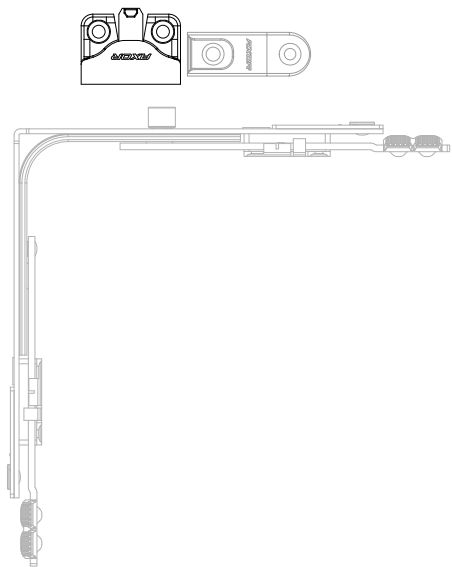

- применяется с угловыми передачами стандарт и узкой;
- не зависит от направления открывания створки;
- создаёт зазор для щелевого проветривания 6 мм;
- рекомендуется применять с 8-позиционной ручкой.

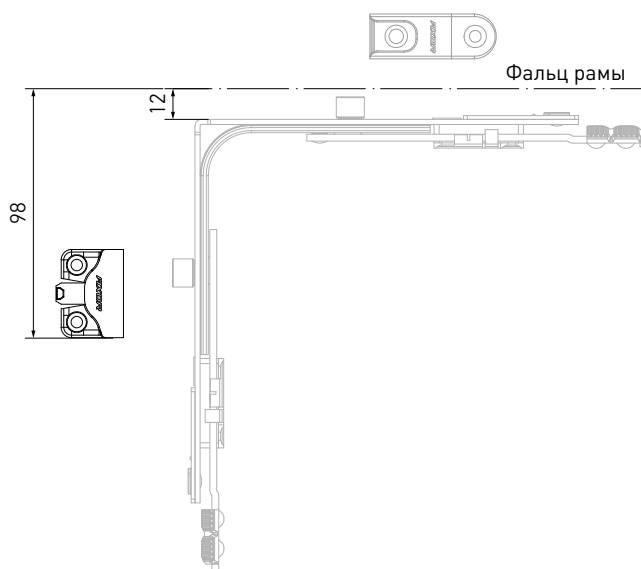

| Наименование | A | C | B | | | Артикул |
|--|----|----|----|---|-----|--------------|
| Микрощелевое проветривание, 18/8 -9 мм | 12 | 20 | 9 | 2 | 150 | A6030-09-N03 |
| Микрощелевое проветривание, 24/8 -13 мм | 12 | 20 | 13 | 2 | 150 | A6035-13-N03 |
| Микрощелевое проветривание, 30/20 -13 мм | 12 | 20 | 13 | 2 | 150 | A6041-13-N03 |

Артикулы для остальных элементов смотрите в разделе №8
 А - межфальцевый зазор / С - ширина наплава / В - смещение оси фурнитурного паза

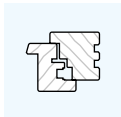

▶ Средний наружный прижим

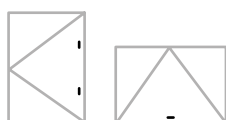
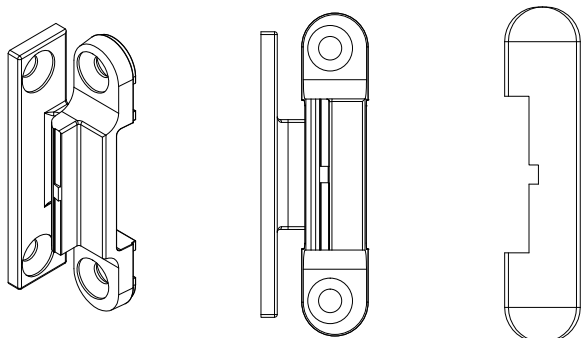

| Наименование | ВСФ/ШСФ (мм) | | | | Артикул |
|------------------------------------|-----------------|---|----------|-----|--------------|
| Средний наружный прижим белый | 1200-1800 | 1 | 4 / 4x25 | 100 | A7045-00-N01 |
| | 1800-2400 | 2 | | | |
| Средний наружный прижим коричневый | 1200-1800 | 1 | 4 / 4x25 | 100 | A7045-00-N02 |
| | 1800-2400 | 2 | | | |



▶ Ограничитель поворота ручки на 90°

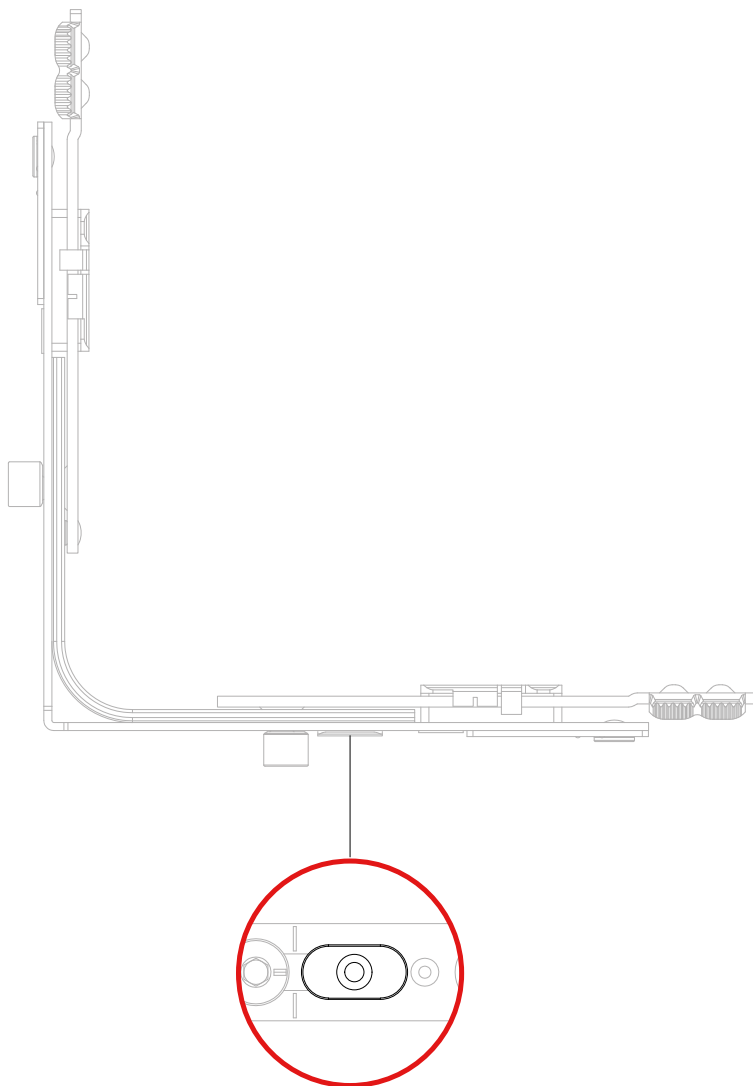
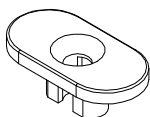
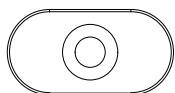

Наименование



Артикул

Ограничитель поворота ручки на 90°

500

A7103-00-N03

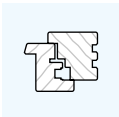

Раздел 5 Дополнительные элементы

Накладка с логотипом на привод

AXOR™

▶ Накладка с логотипом на привод, S

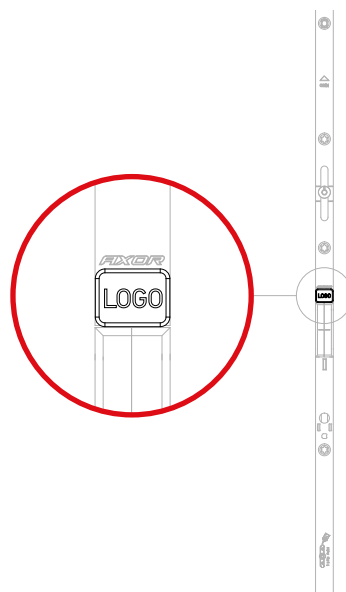
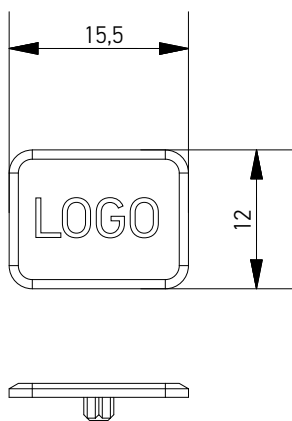

▶ Накладка с логотипом на привод, M

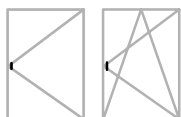
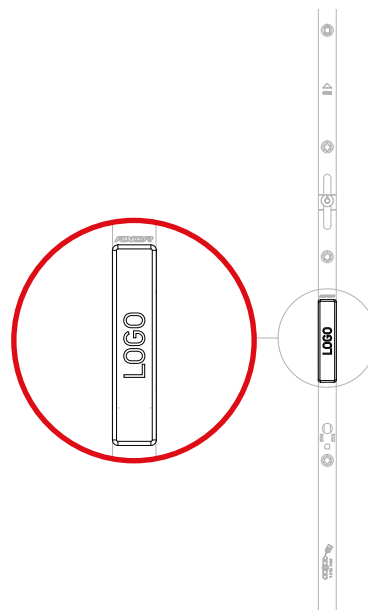
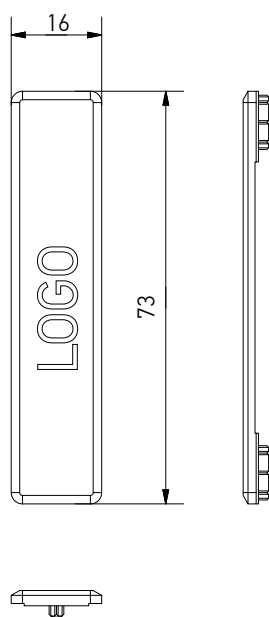

| Наименование |  | Артикул |
|-----------------------------------|---|--------------|
| Накладка с логотипом на привод, S | 4000 | A7060-00-N03 |
| Накладка с логотипом на привод, M | 500 | 40001-00-N09 |



▶ Магнитная балконная защелка

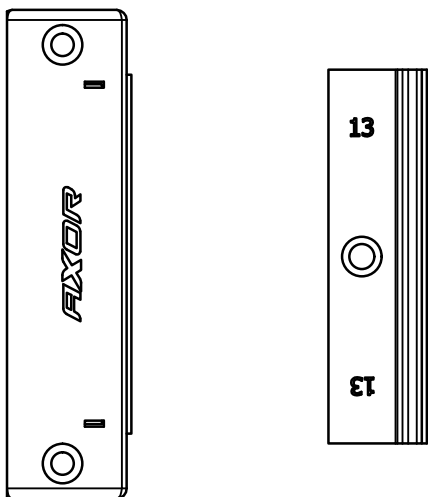

▶ Магнитная балконная защелка
для шульпового привода

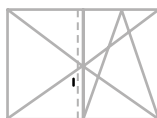
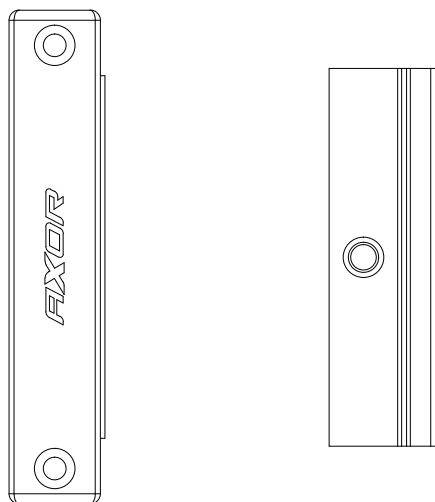

| Наименование | Исполнение | A | C | B | | | Артикул |
|--|------------|----|---|----|----------|-----|--------------|
| Магнитная балконная защелка, 18/8-9 мм, рамная часть | — | 12 | — | 9 | 2 / 4x35 | 100 | A7113-00-N03 |
| Магнитная балконная защелка, 24/8-13 мм, рамная часть | — | 12 | — | 13 | 2 / 4x35 | 100 | A7114-00-N03 |
| Магнитная балконная защелка, 30/20-13 мм, рамная часть | — | 12 | — | 13 | 2 / 4x35 | 100 | A7115-00-N03 |
| Магнитная балконная защелка, створочная часть, 9-я система | L/R | 12 | — | 9 | 1/4x30 | 100 | A7116-09-N03 |
| Магнитная балконная защелка, створочная часть, 13-я система | L/R | 12 | — | 13 | 1/4x30 | 100 | A7116-13-N03 |
| Магнитная балконная защелка для шульпового привода, рамная часть | L/R | — | — | — | 2 / 4x30 | 100 | A7054-00-N03 |

A - межфальцевый зазор / C - ширина наплава / B - смещение оси фурнитурного паза



AXOR™

KOMFORT LINE K-3

Варианты комплектов
фурнитуры

AXOR

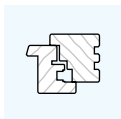

| Система К-3 варианты комплектов фурнитуры | Страницы |
|---|----------|
| Поворотно-откидной комплект 9 и 13 систем | 70-73 |
| Поворотно-откидной комплект "First Tilt"* 9 и 13 систем | 74-77 |
| Поворотный комплект с обвязкой по высоте 9 и 13 систем | 78-81 |
| Поворотный комплект 9 и 13 систем | 82-85 |
| Откидной комплект с обвязкой по ширине 9 и 13 систем | 86-89 |
| Откидной комплект 9 и 13 систем | 90-91 |
| Штульповая створка 9 и 13 систем | 92-99 |
| Штульповая створка "First Tilt" 9 и 13 систем | 100-107 |

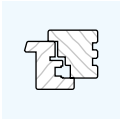

► Система К-3. Поворотно-откидной комплект 9 системы

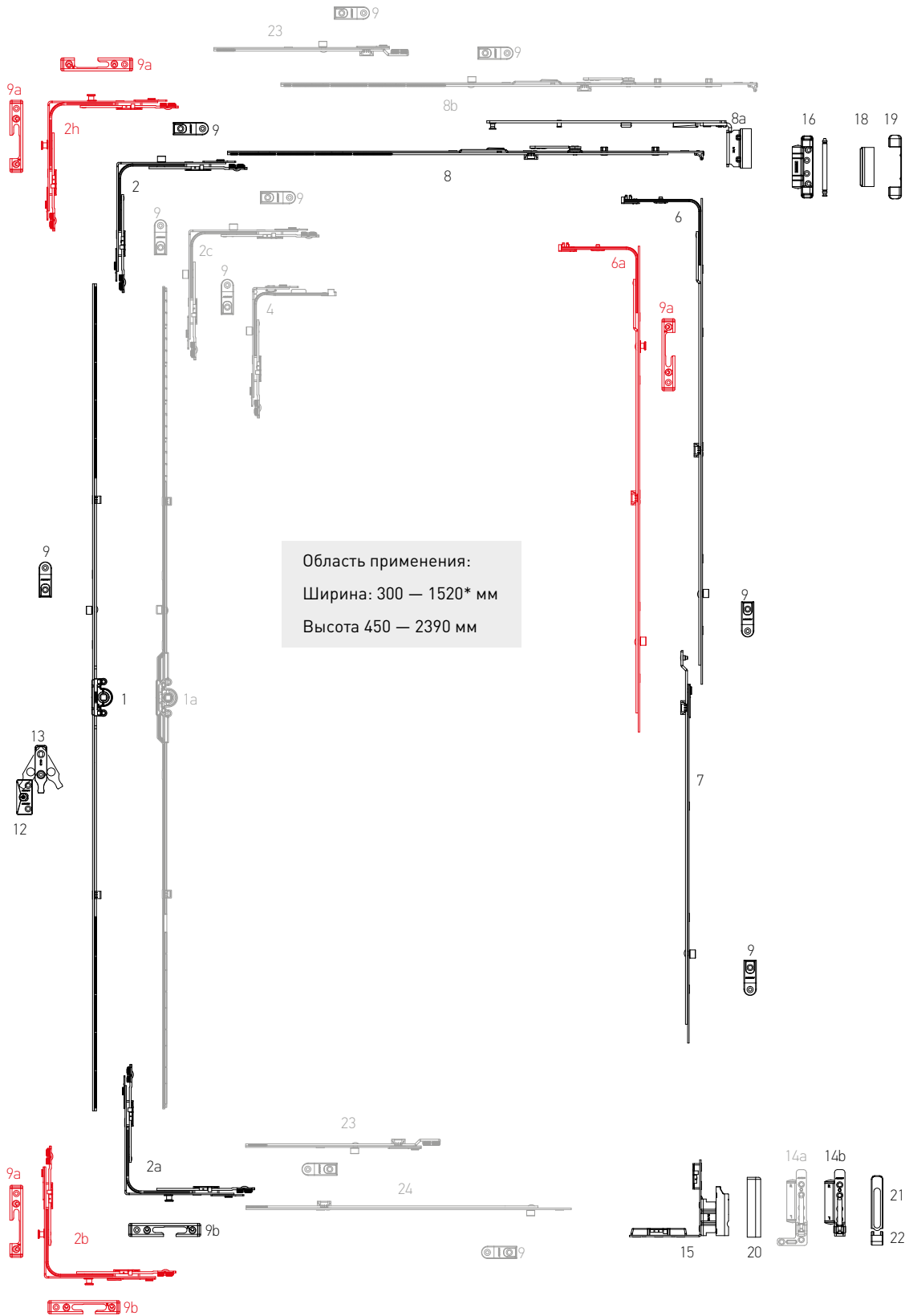
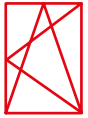

*С линейным удлинителем 240 мм

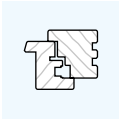

Раздел 6 Варианты комплектации

Поворотно-откидной комплект

AXOR™

► Система К-3. Поворотно-откидной комплект 13 системы

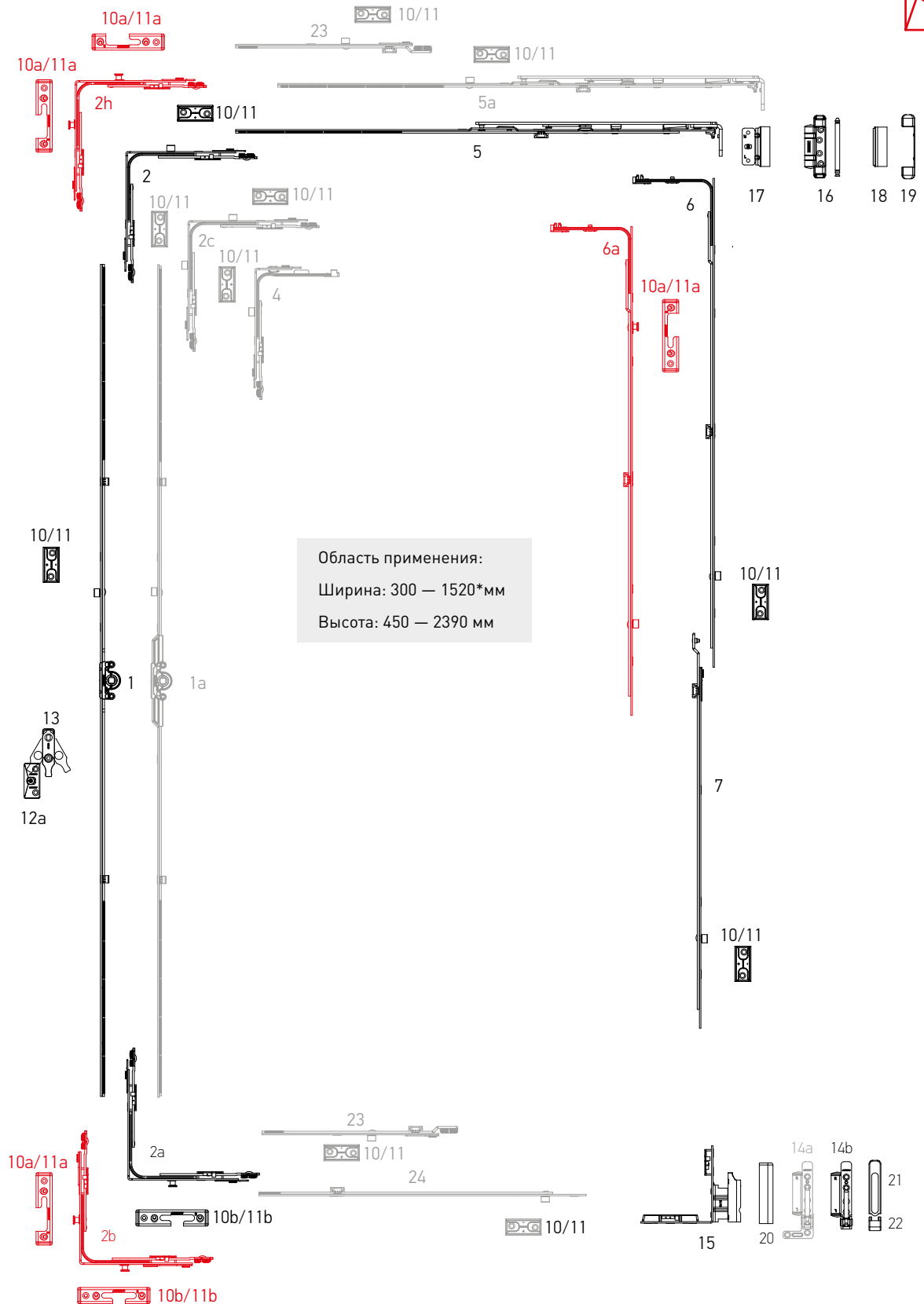

*С линейным удлинителем 240 мм

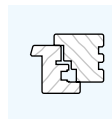

| № | Наименование | Диапазон применения по ширине | Диапазон применения по высоте | Артикул |
|----|--|-------------------------------|-------------------------------|----------------|
| 1 | Привод 0, L=250, 450-550 | — | 450-550 | K1001-02-N03 |
| | Привод 1, L=450, 551-750 | — | 551-750 | K1001-04-N03 |
| | Привод 2, L=930, 751-1230, 1 ML | — | 751-1230 | K1001-09-N03 |
| | Привод 3, L=1130, 950-1430, 1 ML | — | 950-1430 | K1001-11-N03 |
| | Привод 4, L=1410, 1231-1710, 2 ML | — | 1231-1710 | K1001-14-N03 |
| | Привод 5, L=1610, 1431-1910, 2 ML | — | 1431-1910 | K1001-16-N03 |
| | Привод 6, L=2090, 1911-2390, 3 ML | — | 1911-2390 | K1001-21-N03 |
| 1a | Привод 1, L=450, 551-750, дорнмасс 7,5 мм. | — | 551-750 | K1011-04-N03 |
| | Привод 2, L=930, 751-1230, 1 ML, дорнмасс 7,5 мм. | — | 751-1230 | K1011-09-N03 |
| | Привод 3, L=1130, 950-1430, 1 ML, дорнмасс 7,5 мм. | — | 950-1430 | K1011-11-N03 |
| | Привод 4, L=1410, 1231-1710, 2 ML, дорнмасс 7,5 мм. | — | 1231-1710 | K1011-14-N03 |
| | Привод 5, L=1610, 1431-1910, 2 ML, дорнмасс 7,5 мм. | — | 1431-1910 | K1011-16-N03 |
| | Привод 6, L=2090, 1911-2390, 3 ML, дорнмасс 7,5 мм. | — | 1911-2390 | K1011-21-N03 |
| 2 | Угловая передача 150x150 | 400-1280 | 450-2390 | K2001-00-N03 |
| 2a | Угловая передача для деревянных окон, Se 150x150 | 400-1280 | 450-2390 | K2008-00-N03 |
| 2b | Угловая передача с 2-мя грибовидными цапфами | 400-1280 | 450-2390 | K2009-00-N03 |
| 2c | Угловая передача 150x150 с 2-мя цапфами | 400-1280 | 450-2390 | K2002-00-N03 |
| 2h | Угловая передача, 2 ML, Se | 400-1280 | 450-2390 | K2012-00-N03 |
| 4 | Угловая передача узкая 50x150 | 300-400 | 450-2390 | K2003-00-N03 |
| | | 400-600 | 370-550* | |
| 4a | Угловая передача узкая 50x150 с 1 грибовидной противовзломной цапфой | 300-400 | 450-2390 | K2006-00-N03 |
| | | 400-600 | 370-550* | |
| 5 | Ножницы 1, L=450, 400-600 | 400-600 | — | K3001-05-N03 |
| | Ножницы 2, L=650, 601-800 | 601-800 | — | K3001-07-N03 |
| | Ножницы 3, L=890, 801-1040 ML | 801-1040 | — | K3001-09-N03 |
| | Ножницы 4, L=1130, 1041-1280 ML | 1041-1280 | — | K3001-11-N03 |
| 5a | Ножницы 2MV, L=650, 601-800, 1 ML | 601-800 | — | K3001-57-N03 |
| 6 | Средний запор L=400, 1 ML | 600-1000 | 600-1000 | K4001-04-N03 |
| | Средний запор L=650, 1 ML | 850-1250 | 850-1250 | K4001-06-N03 |
| | Средний запор L=720, 1 ML | 920-1320 | 920-1320 | K4001-07-N03 |
| | Средний запор L=820, 2 ML | 1251-1430 | 1251-1430 | K4001-08-N03 |
| | Средний запор L=1130, 2 ML | — | 1251-1730 | K4001-11-N03 |
| 6a | Средний запор с 2-мя цапфами, L=400, 1MR+1ML 600-1000 | 600-1000 | 600-1000 | K4008-04-N03 |
| | Средний запор с 2-мя цапфами, L=650, 1MR+1ML 850-1250 | 850-1250 | 850-1250 | K4008-06-N03 |
| | Средний запор с 2-мя цапфами, L=820, 1MR+1ML 1251-1430 | 1251-1430 | 1251-1430 | K4008-08-N03 |
| | Средний запор с 3-мя цапфами, L=1130, 1MR+2ML 1251-1730 | — | 1251-1730 | K4008-11-N03 |
| 7 | Удлинитель среднего запора, 480 мм | — | 1710-2210 | K4005-05-N03 |
| | Удлинитель среднего запора, 680 мм | — | 2211-2390 | K4005-07-N03 |
| 8 | Ножницы створки 1 L=450, 400-600 | 400-600 | — | K3013-05-N03 |
| | Ножницы створки 2, L=650, 601-800 | 601-800 | — | K3013-07-N03 |
| | Ножницы створки 3, L=890, 801-1040 | 801-1040 | — | K3013-09-N03 |
| | Ножницы створки 4, L=1130, 1041-1280 | 1041-1280 | — | K3013-11-N03 |
| 8a | Ножницы рамы для деревянных окон, 20/9 мм, L=248, 400-600 левые/правые | 400-600 | — | K3025-02-L/R03 |
| | Ножницы рамы для деревянных окон, 18/9 мм, L=248, 400-600 левые/правые | | | K3026-02-L/R03 |

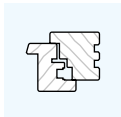

Раздел 6

Варианты комплектации

Поворотно-откидной комплект

AXOR™

| № | Наименование | Диапазон применения по ширине | Диапазон применения по высоте | Артикул |
|-----|--|-------------------------------|-------------------------------|----------------|
| 8a | Ножницы рамы для деревянных окон, 20/9 мм, L=319, 601-800 левые/правые | 601-800 | — | K3025-03-L/R03 |
| | Ножницы рамы для деревянных окон, 18/9 мм, L=319, 601-800 левые/правые | | | K3026-03-L/R03 |
| | Ножницы рамы для деревянных окон, 20/9 мм, L=449, 801-1040 левые/правые | 801-1040 | — | K3025-04-L/R03 |
| | Ножницы рамы для деревянных окон, 18/9 мм, L=449, 801-1040 левые/правые | | | K3026-04-L/R03 |
| | Ножницы рамы для деревянных окон, 20/9 мм, L=539, 1041-1280 левые/правые | 1041-1280 | — | K3025-05-L/R03 |
| | Ножницы рамы для деревянных окон, 18/9 мм, L=539, 1041-1280 левые/правые | | | K3026-05-L/R03 |
| 8b | Ножницы створки 2 MV, L=650, 601-800 ML | 601-800 | — | K3013-57-N03 |
| 9 | Запорная пластина для деревянных окон 9 мм, 18/8 | — | — | A7068-09-N03 |
| 9a | Запорная пластина противовзломная для деревянных окон 9 мм, 18/8 левая/правая | — | — | S6030-09-L/R03 |
| 9b | Запорно-откидная пластина противовзломная для деревянных окон 9 мм, 18/8, левая/правая | — | — | S6032-09-L/R03 |
| 10 | Запорная пластина для деревянных окон 13 мм, 24/8 | — | — | A7069-13-N03 |
| 10a | Запорная пластина противовзломная для деревянных окон 13 мм, 24/8 | — | — | S6031-13-L/R03 |
| 10b | Запорно-откидная пластина противовзломная для деревянных окон 13 мм, 24/8 | — | — | S6033-13-L/R03 |
| 11 | Запорная пластина для деревянных окон 13 мм, 30/20 | — | — | A7087-13-N03 |
| 11a | Запорная пластина противовзломная для деревянных окон 13 мм, 30/20 | — | — | S6049-13-L/R03 |
| 11b | Запорно-откидная пластина противовзломная для деревянных окон 13 мм, 30/20 | — | — | S6050-13-L/R03 |
| 12 | Опора микролифта-блокиратора для деревянных окон 9 мм, 18/8 | — | 751-2390 | A6036-09-N03 |
| 12a | Опора микролифта-блокиратора для деревянных окон 13 мм, 24/8 | — | 751-2390 | A6037-13-N03 |
| 12b | Опора микролифта-блокиратора для деревянных окон 13 мм, 30/20 | — | 751-2390 | A6038-13-N03 |
| 13 | Микролифт-блокиратор | — | 751-2390 | A7001-00-N03 |
| 14a | Опора нижней петли для деревянных окон, 130 кг, 18 мм, левая/правая | — | — | A5021-18-L/R03 |
| | Опора нижней петли для деревянных окон, 130 кг, 20 мм, левая/правая | — | — | A5021-20-L/R03 |
| 14b | Опора нижней петли для деревянных окон, 100 кг, 18 мм, левая/правая | — | — | A5013-18-L/R03 |
| | Опора нижней петли для деревянных окон, 100 кг, 20 мм, левая/правая | — | — | A5013-20-L/R03 |
| 15 | Фальцевая петля для деревянных окон 20/9 левая/правая | — | — | A5011-09-L/R03 |
| | Фальцевая петля для деревянных окон 20/13 левая/правая | — | — | A5011-13-L/R03 |
| | Фальцевая петля для деревянных окон 18/9 левая/правая | — | — | A5012-09-L/R03 |
| | Фальцевая петля для деревянных окон 18/13 левая/правая | — | — | A5012-13-L/R03 |
| 16 | Опора верхней петли 18 мм для деревянных окон | — | — | A5014-18-N03 |
| | Опора верхней петли 20 мм для деревянных окон | — | — | A5014-20-N03 |
| 17 | Верхняя петля ножниц 18/13 для деревянных окон | — | — | K5008-13-N03 |
| | Верхняя петля ножниц 20/13 для деревянных окон | — | — | K5009-13-N03 |
| 18 | Декоративная накладка ножичной петли | — | — | A7004-10-N** |
| 19 | Декоративная накладка опоры верхней петли для деревянных окон | — | — | A7010-00-N** |
| 20 | Декоративная накладка фальцевой петли створки, левая/правая | — | — | A7009-10-L/R** |
| 21 | Декоративная накладка опоры нижней петли длинная | — | — | A7008-10-N** |
| 22 | Декоративная накладка опоры нижней петли малая | — | — | A7007-10-N** |
| 23 | Линейный удлинитель с захватом, 240 мм | — | — | K4003-02-N03 |
| | Линейный удлинитель с захватом, 480 мм | — | — | K4003-05-N03 |
| 24 | Линейный удлинитель для угловой передачи L=480 мм | — | — | K4010-00-N03 |

* — со смещением относительно центра

** — декоративные наклейки в других цветах на стр. 19

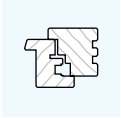

► Система К-3. Поворотно-откидной комплект "First Tilt"* 9 системы

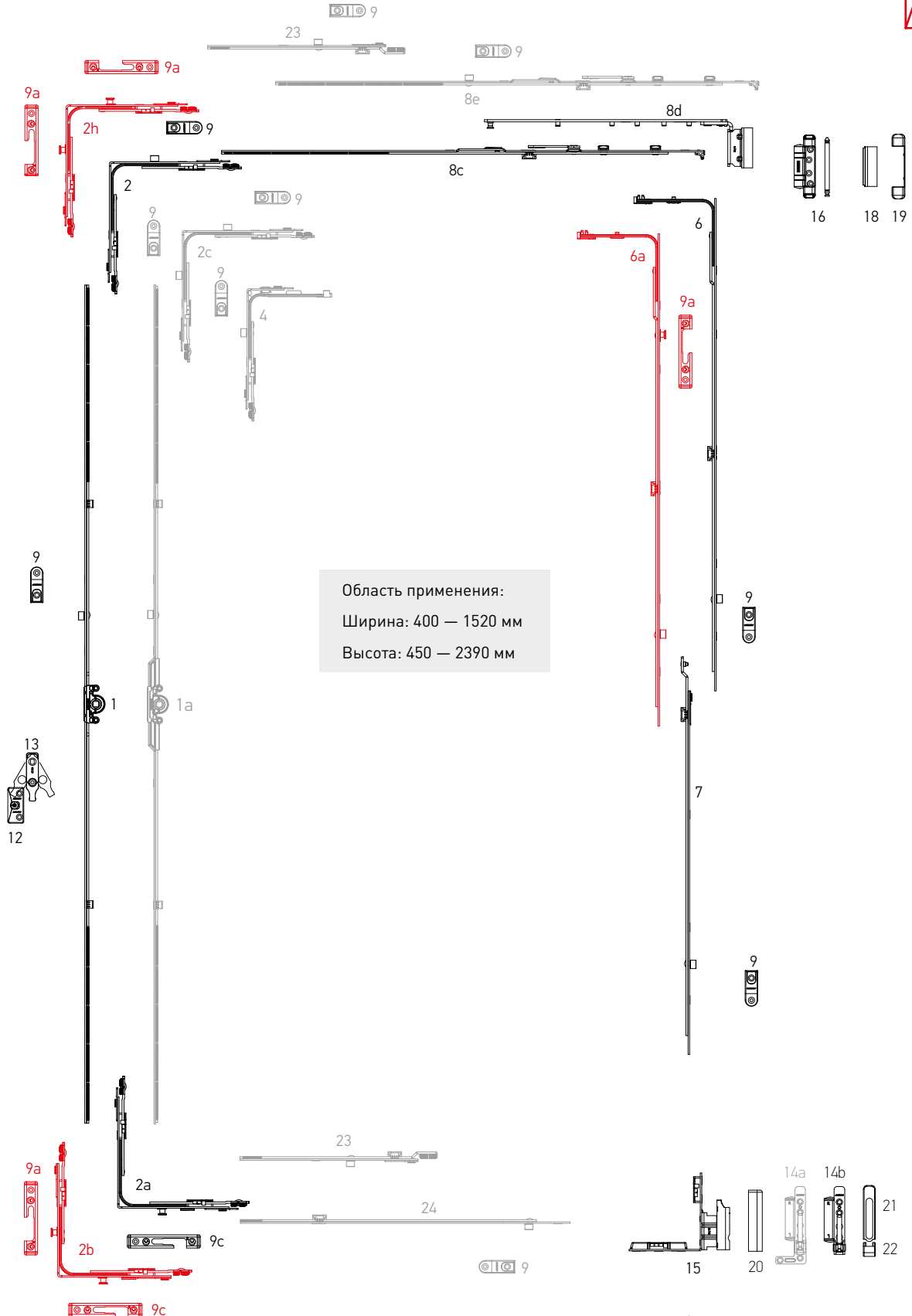

* — откидывание перед открытием

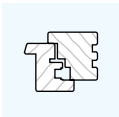

Раздел 6
Варианты
комплектации

**Поворотно-откидной
комплект "First Tilt"***



**Система К-3. Поворотно-откидной комплект
"First Tilt"* 13 системы**

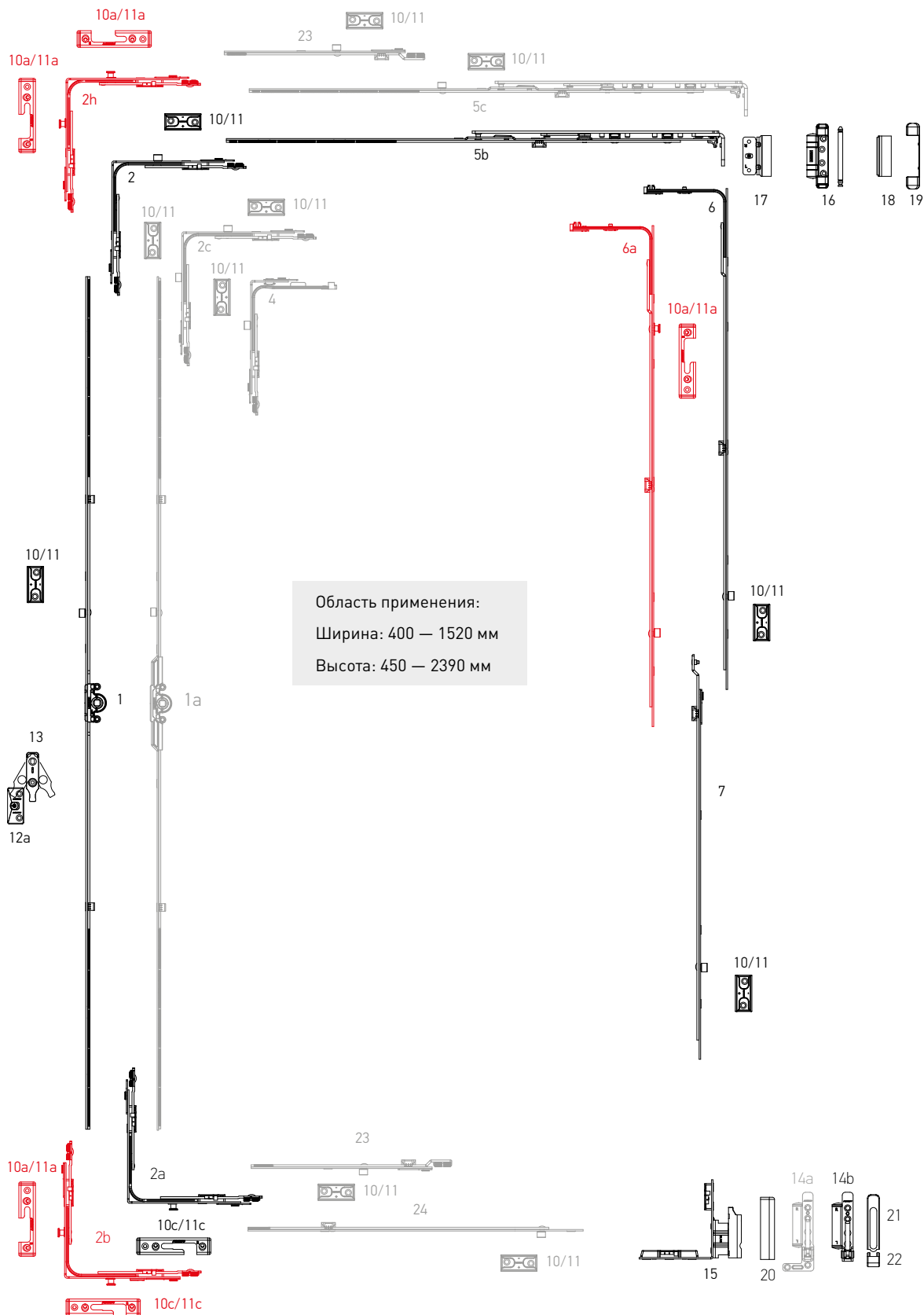

* — откидывание перед открыванием

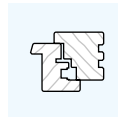

| № | Наименование | Диапазон применения по ширине | Диапазон применения по высоте | Артикул |
|----|---|-------------------------------|-------------------------------|----------------|
| 1 | Привод 0, L=250, 450-550 | — | 450-550 | K1001-02-N03 |
| | Привод 1, L=450, 551-750 | — | 551-750 | K1001-04-N03 |
| | Привод 2, L=930, 751-1230, 1 ML | — | 751-1230 | K1001-09-N03 |
| | Привод 3, L=1130, 950-1430, 1 ML | — | 950-1430 | K1001-11-N03 |
| | Привод 4, L=1410, 1231-1710, 2 ML | — | 1231-1710 | K1001-14-N03 |
| | Привод 5, L=1610, 1431-1910, 2 ML | — | 1431-1910 | K1001-16-N03 |
| | Привод 6, L=2090, 1911-2390, 3 ML | — | 1911-2390 | K1001-21-N03 |
| 1a | Привод 1, L=450, 551-750, дорнмасс 7,5 мм. | — | 551-750 | K1011-04-N03 |
| | Привод 2, L=930, 751-1230, 1 ML, дорнмасс 7,5 мм. | — | 751-1230 | K1011-09-N03 |
| | Привод 3, L=1130, 950-1430, 1 ML, дорнмасс 7,5 мм. | — | 950-1430 | K1011-11-N03 |
| | Привод 4, L=1410, 1231-1710, 2 ML, дорнмасс 7,5 мм. | — | 1231-1710 | K1011-14-N03 |
| | Привод 5, L=1610, 1431-1910, 2 ML, дорнмасс 7,5 мм. | — | 1431-1910 | K1011-16-N03 |
| | Привод 6, L=2090, 1911-2390, 3 ML, дорнмасс 7,5 мм. | — | 1911-2390 | K1011-21-N03 |
| 2 | Угловая передача 150x150 | 400-1280 | 450-2390 | K2001-00-N03 |
| 2a | Угловая передача 150x150 противовзломная | 400-1280 | 450-2390 | K2008-00-N03 |
| 2b | Угловая передача с 2-мя грибовидными цапфами | 400-1280 | 450-2390 | K2009-00-N03 |
| 2c | Угловая передача 2 ML, 150x150 | 400-1280 | 450-2390 | K2002-00-N03 |
| 2h | Угловая передача, 2 ML, Se | 400-1280 | 450-2390 | K2012-00-N03 |
| 4 | Угловая передача узкая 50x150 | 300-400 | 450-2390 | K2003-00-N03 |
| | | 400-600 | 370-550* | |
| 4a | Угловая передача узкая 50x150 с 1 грибовидной противовзломной цапфой | 300-400 | 450-2390 | K2006-00-N03 |
| | | 400-600 | 370-550* | |
| 5b | Ножницы 1 "FIRST TILT", L=450, 400-600 | 400-600 | — | K3014-05-N03 |
| | Ножницы 2 "FIRST TILT", L=650, 601-800 | 601-800 | — | K3014-07-N03 |
| | Ножницы 3 "FIRST TILT", L=890, 801-1040 | 801-1040 | — | K3014-09-N03 |
| | Ножницы 4 "FIRST TILT", L=1130, 1041-1280 | 1041-1280 | — | K3014-11-N03 |
| 5c | Ножницы 2MV, "FIRST TILT", L=650, 601-800, 1ML | 601-800 | — | K3014-57-N03 |
| 6 | Средний запор L=400, 1 ML | 600-1000 | 600-1000 | K4001-04-N03 |
| | Средний запор L=650, 1 ML | 850-1250 | 850-1250 | K4001-06-N03 |
| | Средний запор L=720, 1 ML | 920-1320 | 920-1320 | K4001-07-N03 |
| | Средний запор L=820, 2 ML | 1251-1430 | 1251-1430 | K4001-08-N03 |
| | Средний запор L=1130, 2 ML | — | 1251-1730 | K4001-11-N03 |
| 6a | Средний запор с 2-мя цапфами, L=400, 1MR+1ML 600-1000 | 600-1000 | 600-1000 | K4008-04-N03 |
| | Средний запор с 2-мя цапфами, L=650, 1MR+1ML 850-1250 | 850-1250 | 850-1250 | K4008-06-N03 |
| | Средний запор с 2-мя цапфами, L=820, 1MR+1ML 1251-1430 | 1251-1430 | 1251-1430 | K4008-08-N03 |
| | Средний запор с 3-мя цапфами, L=1130, 1MR+2ML 1251-1730 | — | 1251-1730 | K4008-11-N03 |
| 7 | Удлинитель среднего запора 480мм | — | 1710-2210 | K4005-05-N03 |
| | Удлинитель среднего запора 680мм | — | 2211-2390 | K4005-07-N03 |
| 8c | Ножницы створки 1 "FIRST TILT", L=450, 400-600 | 400-600 | — | K3029-05-N03 |
| | Ножницы створки 2 "FIRST TILT", L=650, 601-800 | 601-800 | — | K3029-07-N03 |
| | Ножницы створки 3 "FIRST TILT", L=890, 801-1040 | 801-1040 | — | K3029-09-N03 |
| | Ножницы створки 4 "FIRST TILT", L=1130, 1041-1280 | 1041-1280 | — | K3029-11-N03 |
| 8d | Ножницы рамы "FIRST TILT" для деревянных окон, 20/9 мм, L=248, 400-600 левая/правая | 400-600 | — | K3027-02-L/R03 |
| | Ножницы рамы "FIRST TILT" для деревянных окон, 18/9 мм, L=248, 400-600 левая/правая | | | K3028-02-L/R03 |
| | Ножницы рамы "FIRST TILT" для деревянных окон, 20/9 мм, L=319, 601-800 левая/правая | 601-800 | — | K3027-03-L/R03 |

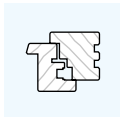

Раздел 6

Варианты комплектации

Поворотно-откидной комплект "First Tilt"

AXOR™

| № | Наименование | Диапазон применения по ширине | Диапазон применения по высоте | Артикул |
|-----|---|-------------------------------|-------------------------------|----------------|
| 8d | Ножницы рамы "FIRST TILT" для деревянных окон, 18/9 мм, L=319, 601-800 левая/правая | 601-800 | — | K3028-03-L/R03 |
| | Ножницы рамы "FIRST TILT" для деревянных окон, 20/9 мм, L=449, 801-1040 левая/правая | 801-1040 | — | K3027-04-L/R03 |
| | Ножницы рамы "FIRST TILT" для деревянных окон, 18/9 мм, L=449, 801-1040 левая/правая | | | K3028-04-L/R03 |
| | Ножницы рамы "FIRST TILT" для деревянных окон, 20/9 мм, L=539, 1041-1280 левая/правая | 1041-1280 | — | K3027-05-L/R03 |
| | Ножницы рамы "FIRST TILT" для деревянных окон, 18/9 мм, L=539, 1041-1280 левая/правая | | | K3028-05-L/R03 |
| 8e | Ножницы створки 2MV "FIRST TILT", L=650, 601-800, 1ML | 601-800 | — | K3029-57-N03 |
| 9 | Запорная пластина для деревянных окон 9 мм, 18/8 | — | — | A7068-09-N03 |
| 9a | Запорная пластина противовзломная для деревянных окон 9 мм, 18/8 левая/правая | — | — | S6030-09-L/R03 |
| 9c | Запорно-откидная пластина «FIRST TILT» для деревянных окон 9 мм, 18/8, левая/правая | — | — | S6052-09-L/R03 |
| 10 | Запорная пластина для деревянных окон 13 мм, 24/8 | — | — | A7069-13-N03 |
| 10a | Запорная пластина противовзломная для деревянных окон 13 мм, 24/8 | — | — | S6031-13-L/R03 |
| 10c | Запорно-откидная пластина противовзломная для деревянных окон 13 мм, 24/8 | — | — | S6053-13-L/R03 |
| 11 | Запорная пластина для деревянных окон 13 мм, 30/20 | — | — | A7087-13-N03 |
| 11a | Запорная пластина противовзломная для деревянных окон 13 мм, 30/20 | — | — | S6049-13-L/R03 |
| 11c | Запорно-откидная пластина "FIRST TILT" для деревянных окон 13 мм, 30/20, левая/правая | — | — | S6051-13-L/R03 |
| 12 | Опора микролифта-блокиратора для деревянных окон 9 мм, 18/8 | — | 751-2390 | A6036-09-N03 |
| 12a | Опора микролифта-блокиратора для деревянных окон 13 мм, 24/8 | — | 751-2390 | A6037-13-N03 |
| 12b | Опора микролифта-блокиратора для деревянных окон 13 мм, 30/20 | — | 751-2390 | A6038-13-N03 |
| 13 | Микролифт-блокиратор | — | 751-2390 | A7001-00-N03 |
| 14a | Опора нижней петли для деревянных окон, 130 кг, 18 мм, левая/правая | — | — | A5021-18-L/R03 |
| | Опора нижней петли для деревянных окон, 130 кг, 20 мм, левая/правая | — | — | A5021-20-L/R03 |
| 14b | Опора нижней петли для деревянных окон, 100 кг, 18 мм, левая/правая | — | — | A5013-18-L/R03 |
| | Опора нижней петли для деревянных окон, 100 кг, 20 мм, левая/правая | — | — | A5013-20-L/R03 |
| 15 | Фальцевая петля для деревянных окон 20/9 левая/правая | — | — | A5011-09-L/R03 |
| | Фальцевая петля для деревянных окон 20/13 левая/правая | — | — | A5011-13-L/R03 |
| | Фальцевая петля для деревянных окон 18/9 левая/правая | — | — | A5012-09-L/R03 |
| | Фальцевая петля для деревянных окон 18/13 левая/правая | — | — | A5012-13-L/R03 |
| 16 | Опора верхней петли 18 мм для деревянных окон | — | — | A5014-18-N03 |
| | Опора верхней петли 20 мм для деревянных окон | — | — | A5014-20-N03 |
| 17 | Верхняя петля ножниц 18/13 для деревянных окон | — | — | K5008-13-N03 |
| | Верхняя петля ножниц 20/13 для деревянных окон | — | — | K5009-13-N03 |
| 18 | Декоративная накладка ножничной петли | — | — | A7004-10-N** |
| 19 | Декоративная накладка опоры верхней петли для деревянных окон | — | — | A7010-00-N** |
| 20 | Декоративная накладка фальцевой петли створки, левая/правая | — | — | A7009-10-L/R** |
| 21 | Декоративная накладка опоры нижней петли длинная | — | — | A7008-10-N** |
| 22 | Декоративная накладка опоры нижней петли малая | — | — | A7007-10-N** |
| 23 | Линейный удлинитель с захватом 240 мм | — | — | K4003-02-N03 |
| | Линейный удлинитель с захватом 480 мм | — | — | K4003-05-N03 |
| 24 | Линейный удлинитель для угловой передачи L=480 мм | — | — | K4010-00-N03 |

* — со смещением относительно центра

** — декоративные наклейки в других цветах на стр. 19

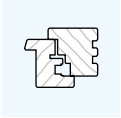

▶ Система К-3. Поворотный комплект 9 системы

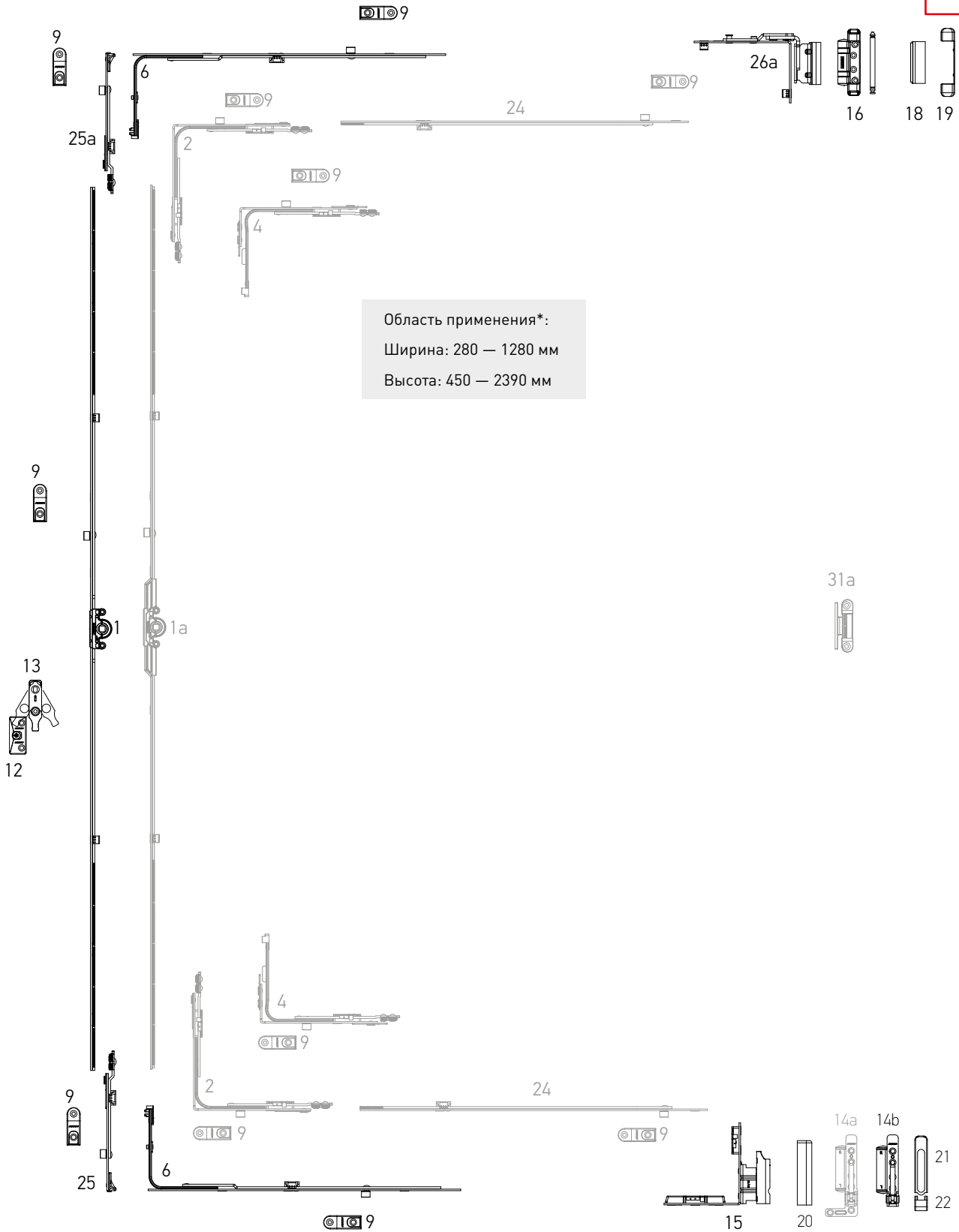
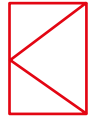

Область применения*:
Ширина: 280 — 1280 мм
Высота: 450 — 2390 мм

* С использованием шпингалета 34, 34а

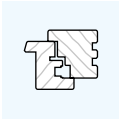

Раздел 6

Варианты комплектации

Поворотный комплект

AXOR™

▶ Система К-3. Поворотный комплект 13 системы

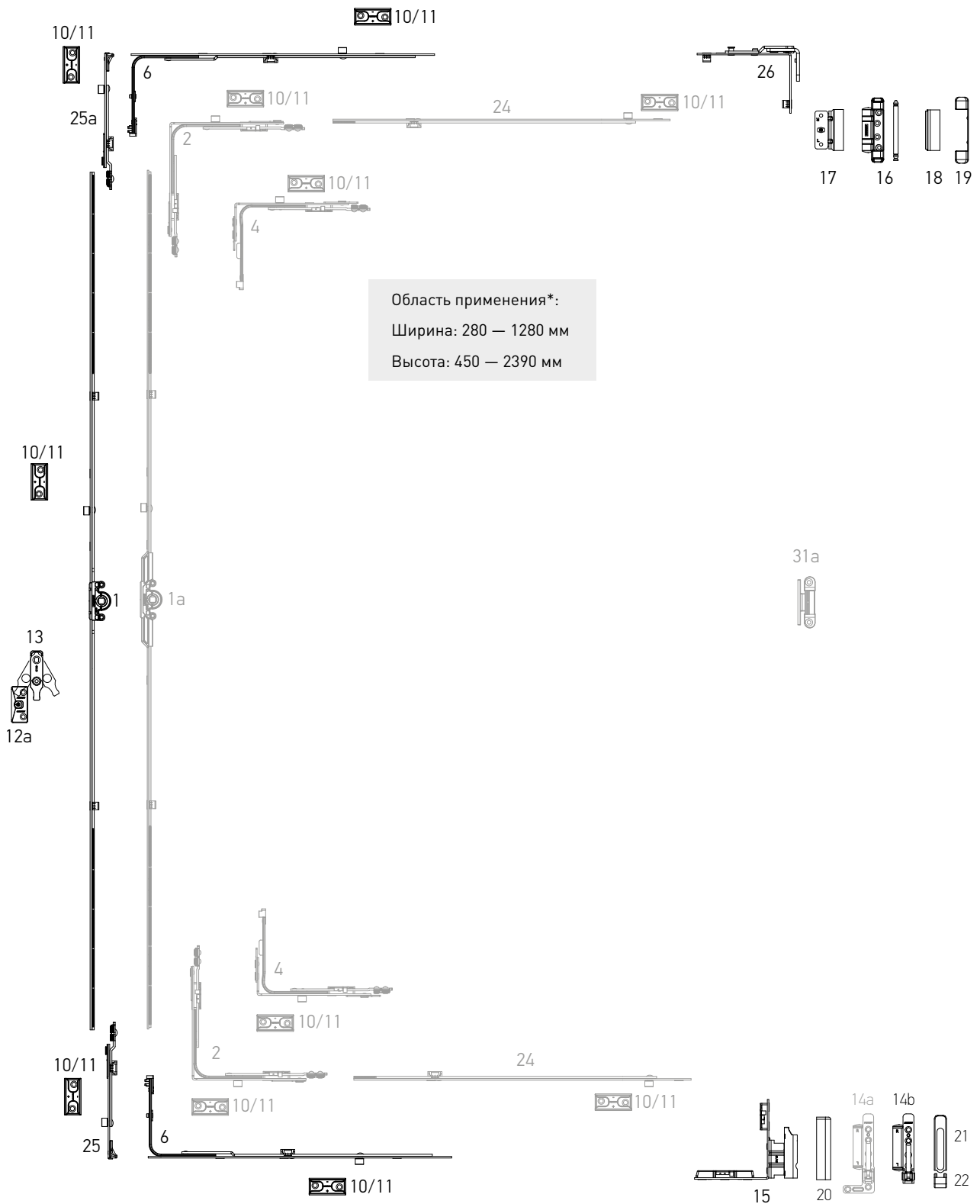
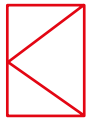

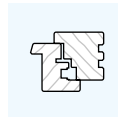

| № | Наименование | Диапазон применения по ширине | Диапазон применения по высоте | Артикул |
|-----|---|-------------------------------|-------------------------------|----------------|
| 1 | Привод 0, L=250, 450-550 | — | 450-550 | K1001-02-N03 |
| | Привод 1, L=450, 551-750 | — | 551-750 | K1001-04-N03 |
| | Привод 2, L=930, 751-1230, 1 ML | — | 751-1230 | K1001-09-N03 |
| | Привод 3, L=1130, 950-1430, 1 ML | — | 950-1430 | K1001-11-N03 |
| | Привод 4, L=1410, 1231-1710, 2 ML | — | 1231-1710 | K1001-14-N03 |
| | Привод 5, L=1610, 1431-1910, 2 ML | — | 1431-1910 | K1001-16-N03 |
| | Привод 6, L=2090, 1911-2390, 3 ML | — | 1911-2390 | K1001-21-N03 |
| 1а | Привод 1, L=450, 551-750, дорнмасс 7,5 мм. | — | 551-750 | K1011-04-N03 |
| | Привод 2, L=930, 751-1230, 1 ML, дорнмасс 7,5 мм. | — | 751-1230 | K1011-09-N03 |
| | Привод 3, L=1130, 950-1430, 1 ML, дорнмасс 7,5 мм. | — | 950-1430 | K1011-11-N03 |
| | Привод 4, L=1410, 1231-1710, 2 ML, дорнмасс 7,5 мм. | — | 1231-1710 | K1011-14-N03 |
| | Привод 5, L=1610, 1431-1910, 2 ML, дорнмасс 7,5 мм. | — | 1431-1910 | K1011-16-N03 |
| | Привод 6, L=2090, 1911-2390, 3 ML, дорнмасс 7,5 мм. | — | 1911-2390 | K1011-21-N03 |
| 2 | Угловая передача 150x150 | 400-1280 | 450-2390 | K2001-00-N03 |
| 4 | Угловая передача узкая 50x150 | 300-400 | 450-2390 | K2003-00-N03 |
| | | 400-600 | 370-550* | |
| 4а | Угловая передача узкая 50x150 с 1 грибовидной противовзломной цапфой | 300-400 | 450-2390 | K2006-00-N03 |
| | | 400-600 | 370-550* | |
| 6 | Средний запор L=400, 1 ML | 600-1000 | 600-1000 | K4001-04-N03 |
| | Средний запор L=650, 1 ML | 850-1250 | 850-1250 | K4001-06-N03 |
| | Средний запор L=720, 1 ML | 920-1320 | 920-1320 | K4001-07-N03 |
| | Средний запор L=820, 2 ML | 1251-1430 | 1251-1430 | K4001-08-N03 |
| | Средний запор L=1130, 2 ML | — | 1251-1730 | K4001-11-N03 |
| 6а | Средний запор с 2-мя цапфами, L=400, 1MR+1ML | 600-1000 | 600-1000 | K4008-04-N03 |
| | Средний запор с 2-мя цапфами, L=650, 1MR+1ML | 850-1250 | 850-1250 | K4008-06-N03 |
| | Средний запор с 2-мя цапфами, L=820, 1MR+1ML | 1251-1430 | 1251-1430 | K4008-08-N03 |
| | Средний запор с 3-мя цапфами, L=1130, 1MR+2ML | — | 1251-1730 | K4008-11-N03 |
| 9 | Запорная пластина для деревянных окон 9 мм, 18/8 | — | — | A7068-09-N03 |
| 9а | Запорная пластина противовзломная для деревянных окон 9 мм, 18/8 левая/правая | — | — | S6030-09-L/R03 |
| 10 | Запорная пластина для деревянных окон 13 мм, 24/8 | — | — | A7069-13-N03 |
| 10а | Запорная пластина противовзломная для деревянных окон 13 мм, 24/8 | — | — | S6031-13-L/R03 |
| 11 | Запорная пластина для деревянных окон 13 мм, 30/20 | — | — | A7087-13-N03 |
| 11а | Запорная пластина противовзломная для деревянных окон 13 мм, 30/20 | — | — | S6049-13-L/R03 |
| 12 | Опора микролифта-блокиратора для деревянных окон 9 мм, 18/8 | — | 751-2390 | A6036-09-N03 |
| 12а | Опора микролифта-блокиратора для деревянных окон 13 мм, 24/8 | — | 751-2390 | A6037-13-N03 |
| 12b | Опора микролифта-блокиратора для деревянных окон 13 мм, 30/20 | — | 751-2390 | A6038-13-N03 |
| 13 | Микролифт-блокиратор | — | 751-2390 | A7001-00-N03 |

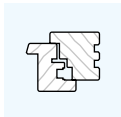

Раздел 6

Варианты комплектации

Поворотный комплект

AXOR™

| № | Наименование | Диапазон применения по ширине | Диапазон применения по высоте | Артикул |
|-----|---|-------------------------------|-------------------------------|----------------|
| 14а | Опора нижней петли для деревянных окон, 130 кг, 18 мм, левая/правая | — | — | A5021-18-L/R03 |
| | Опора нижней петли для деревянных окон, 130 кг, 20 мм, левая/правая | — | — | A5021-20-L/R03 |
| 14b | Опора нижней петли для деревянных окон, 100 кг, 18 мм, левая/правая | — | — | A5013-18-L/R03 |
| | Опора нижней петли для деревянных окон, 100 кг, 20 мм, левая/правая | — | — | A5013-20-L/R03 |
| 15 | Фальцевая петля для деревянных окон 20/9 левая/правая | — | — | A5011-09-L/R03 |
| | Фальцевая петля для деревянных окон 20/13 левая/правая | — | — | A5011-13-L/R03 |
| | Фальцевая петля для деревянных окон 18/9 левая/правая | — | — | A5012-09-L/R03 |
| | Фальцевая петля для деревянных окон 18/13 левая/правая | — | — | A5012-13-L/R03 |
| 16 | Опора верхней петли 18 мм для деревянных окон | — | — | A5014-18-N03 |
| | Опора верхней петли 20 мм для деревянных окон | — | — | A5014-20-N03 |
| 17 | Верхняя петля ножниц 18/13 для деревянных окон | — | — | K5008-13-N03 |
| | Верхняя петля ножниц 20/13 для деревянных окон | — | — | K5009-13-N03 |
| 18 | Декоративная накладка ножничной петли | — | — | A7004-10-N** |
| 19 | Декоративная накладка опоры верхней петли для деревянных окон | — | — | A7010-00-N** |
| 20 | Декоративная накладка фальцевой петли створки, левая/правая | — | — | A7009-10-L/R** |
| 21 | Декоративная накладка опоры нижней петли длинная | — | — | A7008-10-N** |
| 22 | Декоративная накладка опоры нижней петли малая | — | — | A7007-10-N** |
| 24 | Линейный удлинитель для угловой передачи L=480 мм | — | — | K4010-00-N03 |
| 25 | Поворотный шпингалет 90* | — | — | K4007-00-N03 |
| 25а | Поворотный шпингалет 180* | — | — | K4011-00-N03 |
| 26 | Поворотные ножницы | — | — | K5002-00-N03 |
| 26а | Поворотные ножницы для деревянных окон, 18 мм, левые | — | — | K5010-09-L03 |
| | Поворотные ножницы для деревянных окон, 18 мм, правые | | | K5010-09-R03 |
| | Поворотные ножницы для деревянных окон, 20 мм, левые | | | K5011-09-L03 |
| | Поворотные ножницы для деревянных окон, 20 мм, правые | | | K5011-09-R03 |
| 28а | Средняя петля для деревянных окон 12/18-9 | — | — | A7091-09-N03 |
| | Средняя петля для деревянных окон 12/18-13 | | | A7091-13-N03 |
| | Средняя петля для деревянных окон 12/20-9 | | | A7092-09-N03 |
| | Средняя петля для деревянных окон 12/20-13 | | | A7092-13-N03 |
| 31а | Средний наружный прижим (белый) | — | — | A7045-00-N01 |

* — со смещением относительно центра

** — декоративные наклейки в других цветах на стр. 19

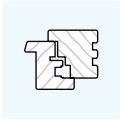

▶ Система К-3. Поворотный комплект 9 системы

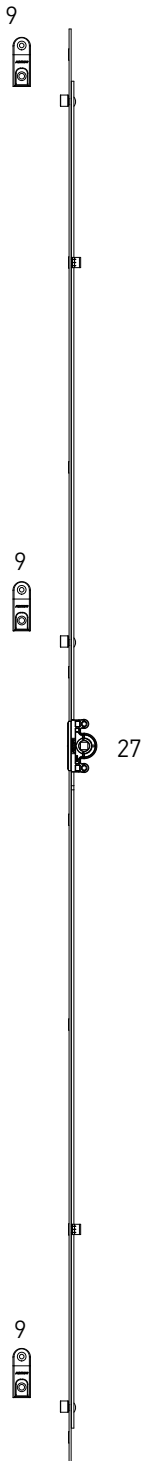
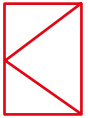

Область применения:
Ширина: 280 — 700 мм
Высота: 300 — 2400 мм

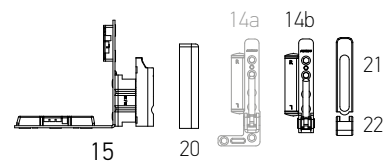
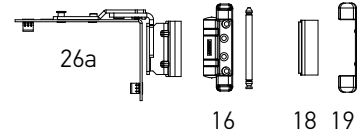

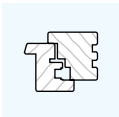

▶ Система К-3. Поворотный комплект 13 системы

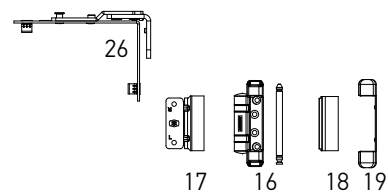
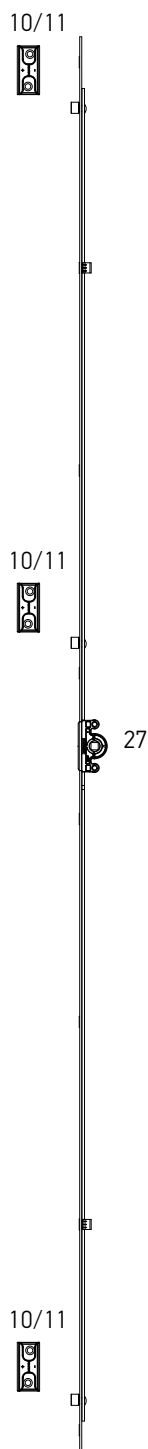

Область применения:
Ширина: 280 — 700 мм
Высота: 300 — 2400 мм

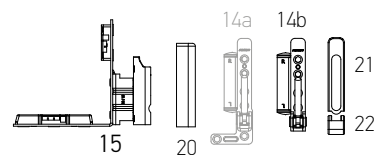

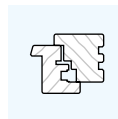

| № | Наименование | Диапазон применения по ширине | Диапазон применения по высоте | Артикул |
|-----|---|-------------------------------|-------------------------------|----------------|
| 9 | Запорная пластина для деревянных окон 9 мм, 18/8 | — | — | A7068-09-N03 |
| 10 | Запорная пластина для деревянных окон 13 мм, 24/8 | — | — | A7069-13-N03 |
| 11 | Запорная пластина для деревянных окон 13 мм, 30/20 | — | — | A7087-13-N03 |
| 14а | Опора нижней петли для деревянных окон, 130 кг, 18 мм, левая/правая | — | — | A5021-18-L/R03 |
| | Опора нижней петли для деревянных окон, 130 кг, 20 мм, левая/правая | — | — | A5021-20-L/R03 |
| 14b | Опора нижней петли для деревянных окон, 100 кг, 18 мм, левая/правая | — | — | A5013-18-L/R03 |
| | Опора нижней петли для деревянных окон, 100 кг, 20 мм, левая/правая | — | — | A5013-20-L/R03 |
| 15 | Фальцевая петля для деревянных окон 20/9 левая/правая | — | — | A5011-09-L/R03 |
| | Фальцевая петля для деревянных окон 20/13 левая/правая | — | — | A5011-13-L/R03 |
| | Фальцевая петля для деревянных окон 18/9 левая/правая | — | — | A5012-09-L/R03 |
| | Фальцевая петля для деревянных окон 18/13 левая/правая | — | — | A5012-13-L/R03 |
| 16 | Опора верхней петли 18 мм для деревянных окон | — | — | A5014-18-N03 |
| | Опора верхней петли 20 мм для деревянных окон | — | — | A5014-20-N03 |
| 17 | Верхняя петля ножниц 18/13 для деревянных окон | — | — | K5008-13-N03 |
| | Верхняя петля ножниц 20/13 для деревянных окон | — | — | K5009-13-N03 |
| 18 | Декоративная накладка ножичной петли | — | — | A7004-10-N* |
| 19 | Декоративная накладка опоры верхней петли для деревянных окон | — | — | A7010-00-N* |
| 20 | Декоративная накладка фальцевой петли створки, левая/правая | — | — | A7009-10-L/R* |
| 21 | Декоративная накладка опоры нижней петли длинная | — | — | A7008-10-N* |
| 22 | Декоративная накладка опоры нижней петли малая | — | — | A7007-10-N* |

* — декоративные наклейки в других цветах на стр. 19

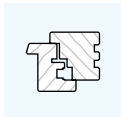

Раздел 6

Варианты комплектации

Поворотный комплект

AXOR™

| № | Наименование | Диапазон применения по ширине | Диапазон применения по высоте | Артикул |
|-----|---|-------------------------------|-------------------------------|--------------|
| 26 | Поворотные ножницы | — | — | K5002-00-N03 |
| 26a | Поворотные ножницы для деревянных окон, 18 мм, левые | — | — | K5010-09-L03 |
| | Поворотные ножницы для деревянных окон, 18 мм, правые | | | K5010-09-R03 |
| | Поворотные ножницы для деревянных окон, 20 мм, левые | | | K5011-09-L03 |
| | Поворотные ножницы для деревянных окон, 20 мм, правые | | | K5011-09-R03 |
| 27 | Поворотный привод 1, L=280, 280-400 - КЗ | — | 300-500 | K1003-03-N03 |
| | Поворотный привод 2, L=400, 401-600 - КЗ | — | 401-600 | K1003-04-N03 |
| | Поворотный привод 3, L=600, 601-800 - КЗ | — | 601-800 | K1003-06-N03 |
| | Поворотный привод 4, L=800, 801-1000 - КЗ | — | 801-1000 | K1003-08-N03 |
| | Поворотный привод 5, L=1000, 1001-1200 - КЗ | — | 1001-1200 | K1003-10-N03 |
| | Поворотный привод 6, L=1200, 1201-1400 - КЗ | — | 1201-1400 | K1003-12-N03 |
| | Поворотный привод 7, L=1400, 1401-1600 - КЗ | — | 1401-1600 | K1003-14-N03 |
| | Поворотный привод 8, L=1600, 1601-1800 - КЗ | — | 1601-1800 | K1003-16-N03 |
| | Поворотный привод 9, L=1800, 1801-2000 - КЗ | — | 1801-2000 | K1003-18-N03 |
| | Поворотный привод 10, L=2000, 2001-2200 - КЗ | — | 2001-2200 | K1003-20-N03 |
| | Поворотный привод 11, L=2200, 2201-2400 - КЗ | — | 2201-2400 | K1003-22-N03 |
| 28a | Средняя петля для деревянных окон 12/18-9 | — | — | A7091-09-N03 |
| | Средняя петля для деревянных окон 12/18-13 | | | A7091-13-N03 |
| | Средняя петля для деревянных окон 12/20-9 | | | A7092-09-N03 |
| | Средняя петля для деревянных окон 12/20-13 | | | A7092-13-N03 |
| 31a | Средний наружный прижим (белый) | — | — | A7045-00-N01 |

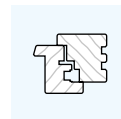

▶ Система К-3. Откидной комплект 9 системы

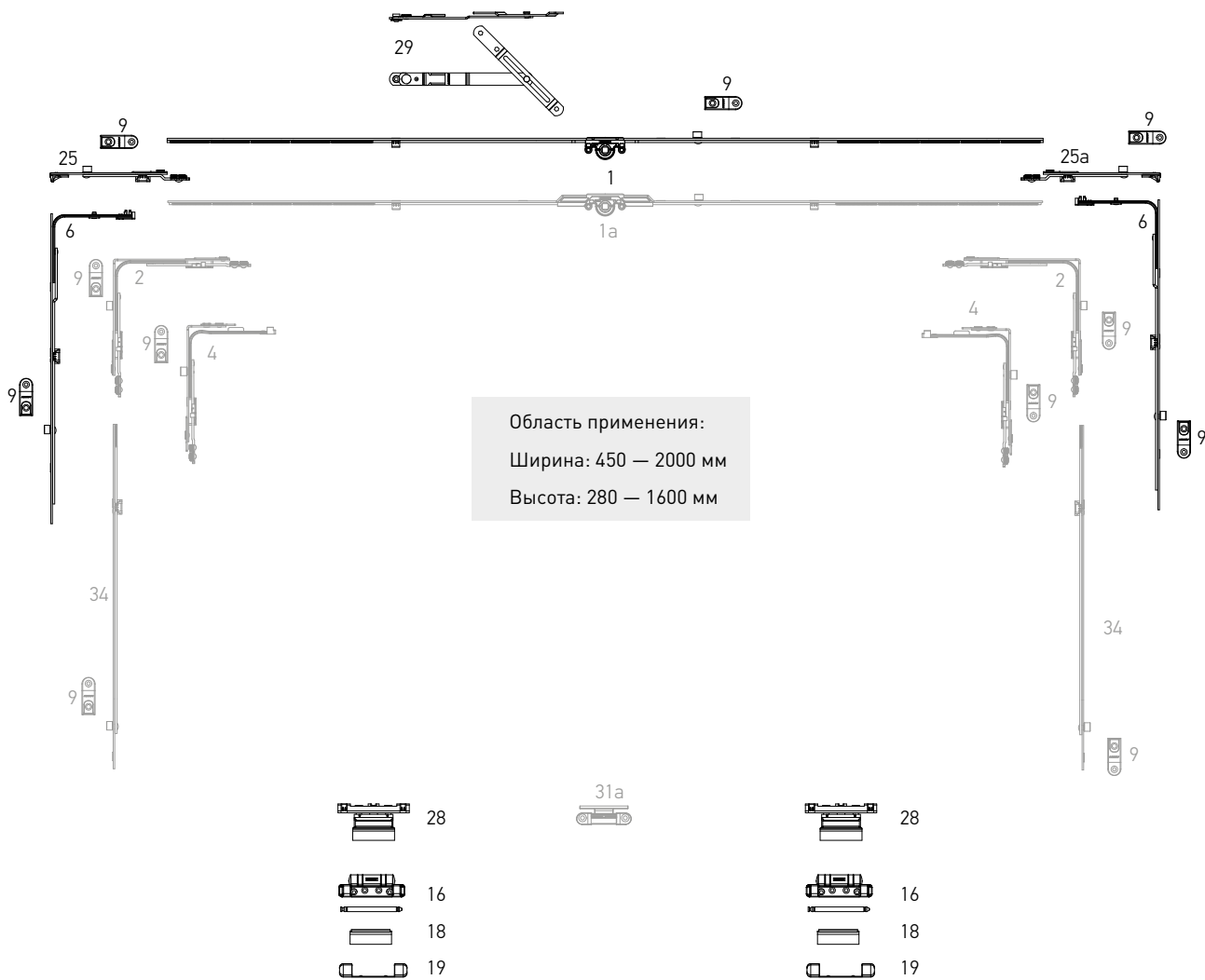
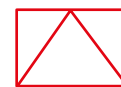

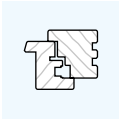

▶ Система К-3. Откидной комплект 13 системы

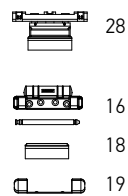
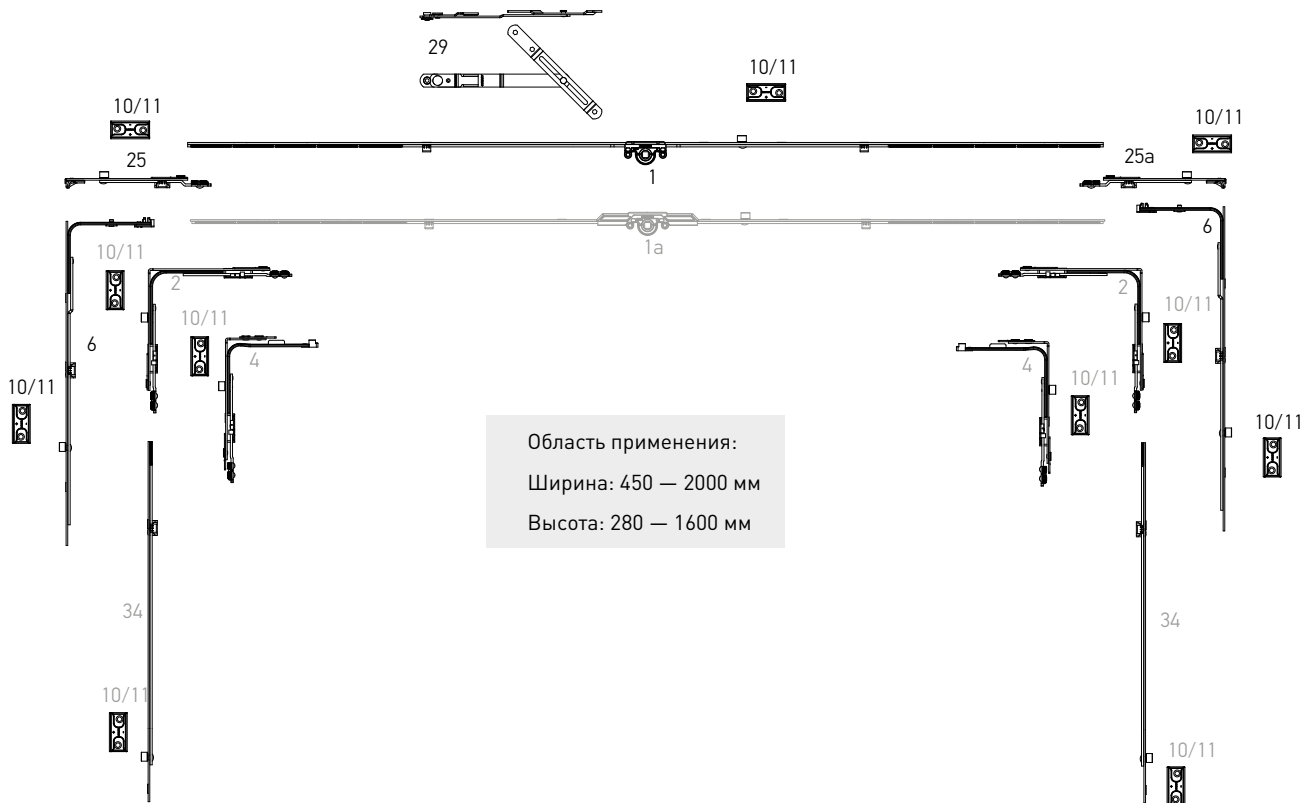
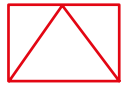

28



31a



28



16



16



18



18



19



19

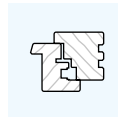

| № | Наименование | Диапазон применения по ширине | Диапазон применения по высоте | Артикул |
|-----|---|-------------------------------|-------------------------------|----------------|
| 1 | Привод 0, L=250, 450-550 | — | 450-550 | K1001-02-N03 |
| | Привод 1, L=450, 551-750 | — | 551-750 | K1001-04-N03 |
| | Привод 2, L=930, 751-1230, 1 ML | — | 751-1230 | K1001-09-N03 |
| | Привод 3, L=1130, 950-1430, 1 ML | — | 950-1430 | K1001-11-N03 |
| | Привод 4, L=1410, 1231-1710, 2 ML | — | 1231-1710 | K1001-14-N03 |
| | Привод 5, L=1610, 1431-1910, 2 ML | — | 1431-1910 | K1001-16-N03 |
| | Привод 6, L=2090, 1911-2390, 3 ML | — | 1911-2390 | K1001-21-N03 |
| 1a | Привод 1, L=450, 551-750, дорнмасс 7,5 мм. | — | 551-750 | K1011-04-N03 |
| | Привод 2, L=930, 751-1230, 1 ML, дорнмасс 7,5 мм. | — | 751-1230 | K1011-09-N03 |
| | Привод 3, L=1130, 950-1430, 1 ML, дорнмасс 7,5 мм. | — | 950-1430 | K1011-11-N03 |
| | Привод 4, L=1410, 1231-1710, 2 ML, дорнмасс 7,5 мм. | — | 1231-1710 | K1011-14-N03 |
| | Привод 5, L=1610, 1431-1910, 2 ML, дорнмасс 7,5 мм. | — | 1431-1910 | K1011-16-N03 |
| | Привод 6, L=2090, 1911-2390, 3 ML, дорнмасс 7,5 мм. | — | 1911-2390 | K1011-21-N03 |
| 2 | Угловая передача | 330-1280 | 450-2390 | K2001-00-N03 |
| 2b | Угловая передача 1 ML, Se | 400-1280 | 450-2390 | K2005-00-N03 |
| 4 | Угловая передача S | 280-1280 | 450-2390 | K2003-00-N03 |
| | | 330-520 | 290-350 | |
| 4a | Угловая передача узкая Se 50x150 | 300-400 | 450-2390 | K2003-00-N03 |
| 6 | Средний запор L=400, 1 ML | — | 600-1000 | K4001-04-N03 |
| | Средний запор L=650, 1 ML | — | 850-1250 | K4001-06-N03 |
| | Средний запор L=720, 1 ML | 920-1320 | 920-1320 | K4001-07-N03 |
| | Средний запор L=820, 1 ML | — | 1251-1430 | K4001-08-N03 |
| | Средний запор L=1130, 2 ML | — | 1251-1730 | K4001-11-N03 |
| 6a | Средний запор L=400, 2 ML 1 Se | 600-1000 | 600-1000 | K4008-04-N03 |
| | Средний запор L=650, 2 ML 1 Se | 850-1250 | 850-1250 | K4008-06-N03 |
| | Средний запор L=820, 2 ML 1 Se | 1251-1430 | 1251-1430 | K4008-08-N03 |
| | Средний запор L=1130, 3 ML 1 Se | — | 1251-1730 | K4008-11-N03 |
| 9 | Запорная пластина для деревянных окон 9 мм, 18/8 | — | — | A7068-09-N03 |
| 9a | Запорная пластина противовзломная для деревянных окон 9 мм, 18/8 левая/правая | — | — | S6030-09-L/R03 |
| 10 | Запорная пластина для деревянных окон 13 мм, 24/8 | — | — | A7069-13-N03 |
| 10a | Запорная пластина противовзломная для деревянных окон 13 мм, 24/8 | — | — | S6031-13-L/R03 |
| 11 | Запорная пластина для деревянных окон 13 мм, 30/20 | — | — | A7087-13-N03 |
| 11a | Запорная пластина противовзломная для деревянных окон 13 мм, 30/20 | — | — | S6049-13-L/R03 |
| 16 | Опора верхней петли 18 мм для деревянных окон | — | — | A5014-18-N03 |
| | Опора верхней петли 20 мм для деревянных окон | — | — | A5014-20-N03 |
| 18 | Декоративная накладка опоры верхней петли | — | — | A7005-10-N** |
| 19 | Декоративная накладка опоры верхней петли для деревянных окон | — | — | A7010-00-N** |

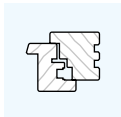

Раздел 6

Варианты комплектации

Откидной комплект

AXOR™

| № | Наименование | Диапазон применения по ширине | Диапазон применения по высоте | Артикул |
|-----|---|-------------------------------|-------------------------------|--------------|
| 24 | Линейный удлинитель для угловой передачи L=480 мм | — | — | K4010-00-N03 |
| 25 | Поворотный шпингалет 90* | — | — | K4007-00-N03 |
| 25а | Поворотный шпингалет 180* | — | — | K4011-00-N03 |
| 26а | Поворотные ножницы для деревянных окон, 18 мм, левые | — | — | K5010-09-L03 |
| | Поворотные ножницы для деревянных окон, 18 мм, правые | | | K5010-09-R03 |
| | Поворотные ножницы для деревянных окон, 20 мм, левые | | | K5011-09-L03 |
| | Поворотные ножницы для деревянных окон, 20 мм, правые | | | K5011-09-R03 |
| 28 | Фрамужная петля для деревянных окон 12/18-9 | — | — | A7089-09-N03 |
| | Фрамужная петля для деревянных окон 12/18-13 | | | A7089-13-N03 |
| | Фрамужная петля для деревянных окон 12/20-9 | | | A7090-09-N03 |
| | Фрамужная петля для деревянных окон 12/20-13 | | | A7090-13-N03 |
| 28а | Средняя петля для деревянных окон 12/18-9 | — | — | A7091-09-N03 |
| | Средняя петля для деревянных окон 12/18-13 | | | A7091-13-N03 |
| | Средняя петля для деревянных окон 12/20-9 | | | A7092-09-N03 |
| | Средняя петля для деревянных окон 12/20-13 | | | A7092-13-N03 |
| 29 | Фрамужные ножницы - А4 | — | — | A7017-00-N03 |
| 31а | Средний наружный прижим (белый) | — | — | A7045-00-N01 |

* — со смещением относительно центра

** — декоративные накладки в других цветах на стр. 19

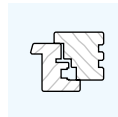

Система К-3. Откидной комплект 9 системы

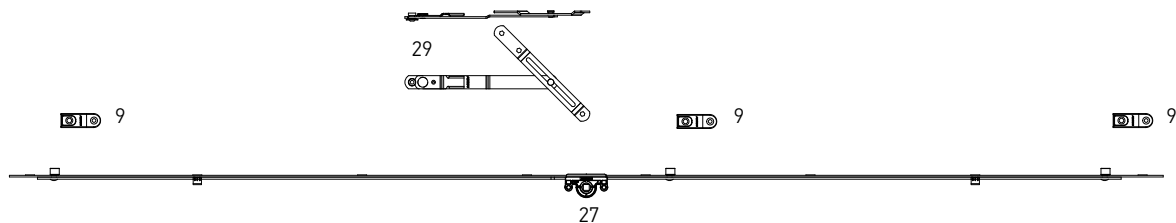
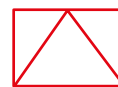

Область применения:

Ширина: 300 - 2000 мм

Высота: 280 - 700 мм

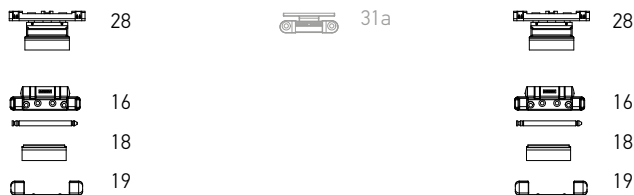

| № | Наименование | Диапазон применения по ширине | Диапазон применения по высоте | Артикул |
|-----|---|-------------------------------|-------------------------------|--------------|
| 9 | Запорная пластина для деревянных окон 9 мм, 18/8 | — | — | A7068-09-N03 |
| 10 | Запорная пластина для деревянных окон 13 мм, 24/8 | — | — | A7069-13-N03 |
| 11 | Запорная пластина для деревянных окон 13 мм, 30/20 | — | — | A7087-13-N03 |
| 16 | Опора верхней петли 18 мм для деревянных окон | — | — | A5014-18-N03 |
| | Опора верхней петли 20 мм для деревянных окон | — | — | A5014-20-N03 |
| 18 | Декоративная накладка опоры верхней петли | — | — | A7005-10-N* |
| 19 | Декоративная накладка опоры верхней петли для деревянных окон | — | — | A7010-00-N* |
| 26a | Поворотные ножницы для деревянных окон, 18 мм, левые | — | — | K5010-09-L03 |
| | Поворотные ножницы для деревянных окон, 18 мм, правые | | | K5010-09-R03 |
| | Поворотные ножницы для деревянных окон, 20 мм, левые | | | K5011-09-L03 |
| | Поворотные ножницы для деревянных окон, 20 мм, правые | | | K5011-09-R03 |
| 27 | Поворотный привод 1, L=280, 280-400 - К3 | — | 300-500 | K1003-03-N03 |
| | Поворотный привод 2, L=400, 401-600 - К3 | — | 401-600 | K1003-04-N03 |
| | Поворотный привод 3, L=600, 601-800 - К3 | — | 601-800 | K1003-06-N03 |
| | Поворотный привод 4, L=800, 801-1000 - К3 | — | 801-1000 | K1003-08-N03 |
| | Поворотный привод 5, L=1000, 1001-1200 - К3 | — | 1001-1200 | K1003-10-N03 |
| | Поворотный привод 6, L=1200, 1201-1400 - К3 | — | 1201-1400 | K1003-12-N03 |
| | Поворотный привод 7, L=1400, 1401-1600 - К3 | — | 1401-1600 | K1003-14-N03 |

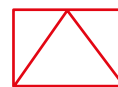
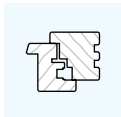

▶ Система К-3. Откидной комплект 13 системы

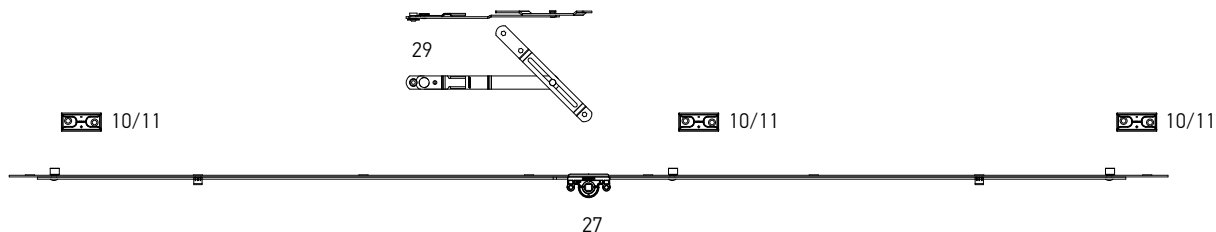

Область применения:
Ширина: 300 - 2000 мм
Высота: 280 - 700 мм

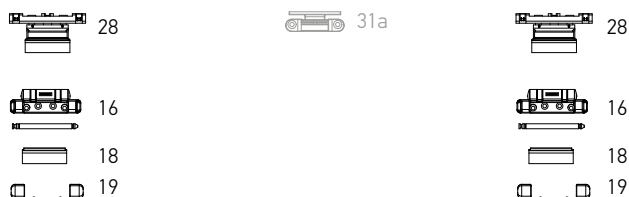

| № | Наименование | Диапазон применения по ширине | Диапазон применения по высоте | Артикул |
|-----|--|-------------------------------|-------------------------------|--------------|
| 27 | Поворотный привод 8, L=1600, 1601-1800 - К3 | — | 1601-1800 | K1003-16-N03 |
| | Поворотный привод 9, L=1800, 1801-2000 - К3 | — | 1801-2000 | K1003-18-N03 |
| | Поворотный привод 10, L=2000, 2001-2200 - К3 | — | 2001-2200 | K1003-20-N03 |
| | Поворотный привод 11, L=2200, 2201-2400 - К3 | — | 2201-2400 | K1003-22-N03 |
| 28 | Фрамужная петля для деревянных окон 12/18-9 | — | — | A7089-09-N03 |
| | Фрамужная петля для деревянных окон 12/18-13 | | | A7089-13-N03 |
| | Фрамужная петля для деревянных окон 12/20-9 | | | A7090-09-N03 |
| | Фрамужная петля для деревянных окон 12/20-13 | | | A7090-13-N03 |
| 28a | Средняя петля для деревянных окон 12/18-9 | — | — | A7091-09-N03 |
| | Средняя петля для деревянных окон 12/18-13 | | | A7091-13-N03 |
| | Средняя петля для деревянных окон 12/20-9 | | | A7092-09-N03 |
| | Средняя петля для деревянных окон 12/20-13 | | | A7092-13-N03 |
| 29 | Фрамужные ножницы - А4 | — | — | A7017-00-N03 |
| 31a | Средний наружный прижим (белый) | — | — | A7045-00-N01 |

* — декоративные накладки в других цветах на стр. 19

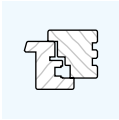

Раздел 6 Варианты комплектации

Штульповое открывание

AXOR™

► Система К-3. Основная створка 9 система

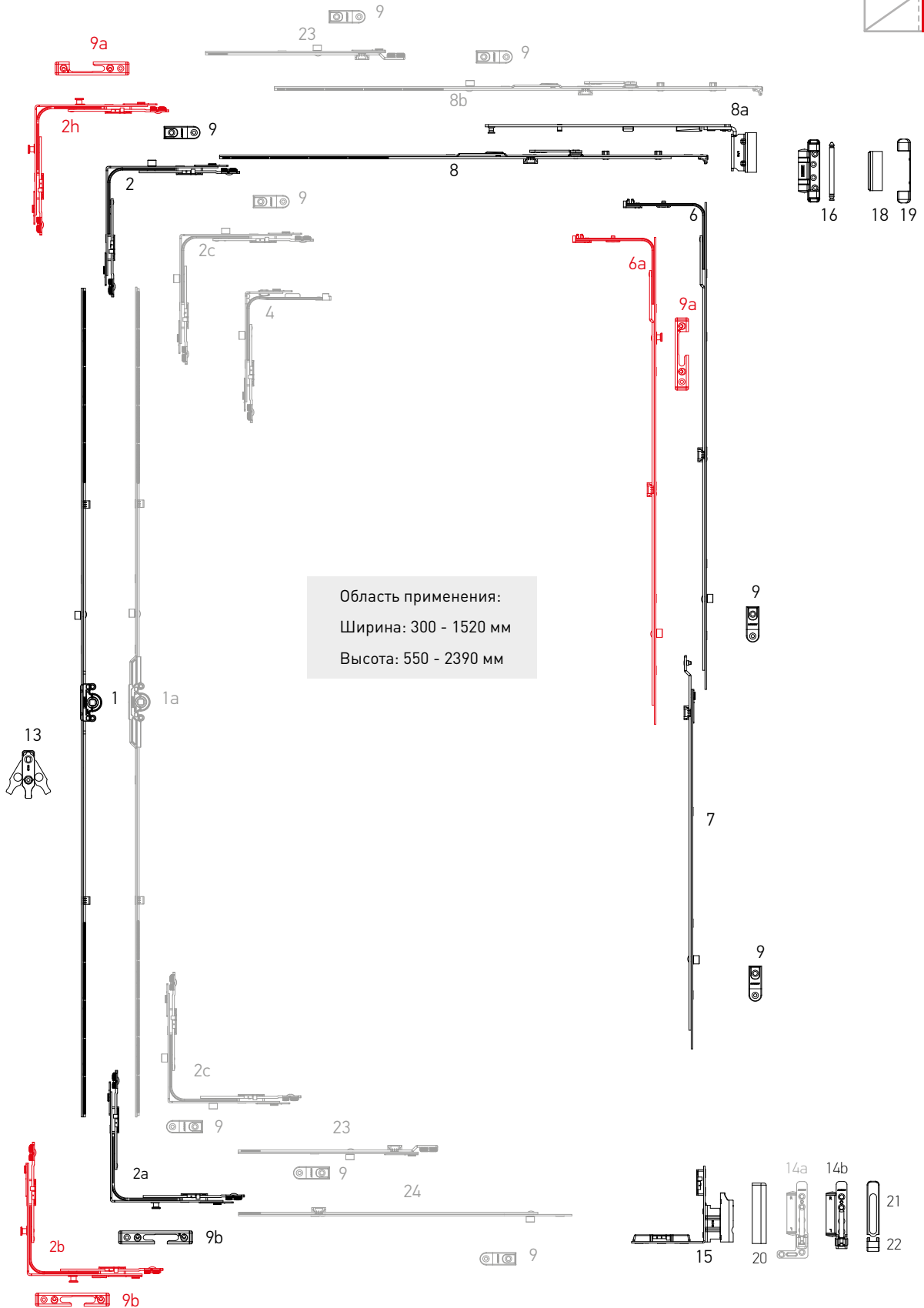
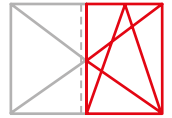

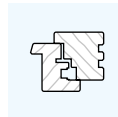

| № | Наименование | Диапазон применения по ширине | Диапазон применения по высоте | Артикул |
|----|--|-------------------------------|-------------------------------|----------------|
| 1 | Привод 1, L=450, 551-750 | — | 551-750 | K1001-04-N03 |
| | Привод 2, L=930, 751-1230, 1 ML | — | 751-1230 | K1001-09-N03 |
| | Привод 3, L=1130, 950-1430, 1 ML | — | 950-1430 | K1001-11-N03 |
| | Привод 5, L=1610, 1431-1910, 2 ML | — | 1431-1910 | K1001-16-N03 |
| | Привод 6, L=2090, 1911-2390, 3 ML | — | 1911-2390 | K1001-21-N03 |
| 1a | Привод 1, L=450, 551-750, дорнмасс 7,5 мм. | — | 551-750 | K1011-04-N03 |
| | Привод 2, L=930, 751-1230, 1 ML, дорнмасс 7,5 мм. | — | 751-1230 | K1011-09-N03 |
| | Привод 3, L=1130, 950-1430, 1 ML, дорнмасс 7,5 мм. | — | 950-1430 | K1011-11-N03 |
| | Привод 4, L=1410, 1231-1710, 2 ML, дорнмасс 7,5 мм. | — | 1231-1710 | K1011-14-N03 |
| | Привод 5, L=1610, 1431-1910, 2 ML, дорнмасс 7,5 мм. | — | 1431-1910 | K1011-16-N03 |
| | Привод 6, L=2090, 1911-2390, 3 ML, дорнмасс 7,5 мм. | — | 1911-2390 | K1011-21-N03 |
| 2 | Угловая передача 150x150 | 400-1280 | 450-2390 | K2001-00-N03 |
| 2a | Угловая передача 150x150 противовзломная | 400-1280 | 450-2390 | K2008-00-N03 |
| 2b | Угловая передача с 2-мя грибовидными цапфами | 400-1280 | 450-2390 | K2009-00-N03 |
| 2c | Угловая передача 150x150 с 2-мя цапфами | 400-1280 | 450-2390 | K2002-00-N03 |
| 2d | Угловая передача для штульповой створки, верхняя | 400-1280 | 450-2390 | K2007-01-N03 |
| 2e | Угловая передача для штульповой створки, нижняя | 400-1280 | 450-2390 | K2007-02-N03 |
| 2g | Угловая передача, для штульповой створки, для дерева, нижняя | 400-1280 | 450-2390 | K2010-00-N03 |
| 2h | Угловая передача, 2 ML | 400-1280 | 450-2390 | K2012-00-N03 |
| 2i | Угловая передача, для штульповой створки, верхняя, Se | 400-1280 | 450-2390 | K2011-00-N03 |
| 4 | Угловая передача узкая 50x150 | 300-400 | 450-2390 | K2003-00-N03 |
| 4a | Угловая передача узкая 50x150 с 1 грибовидной противовзломной цапфой | 300-400 | 450-2390 | K2006-00-N03 |
| 5 | Ножницы 1, L=450, 400-600 | 400-600 | — | K3001-05-N03 |
| | Ножницы 2, L=650, 601-800 | 601-800 | — | K3001-07-N03 |
| | Ножницы 3, L=890, 801-1040 | 801-1040 | — | K3001-09-N03 |
| | Ножницы 4, L=1130, 1041-1280 | 1041-1280 | — | K3001-11-N03 |
| 5a | Ножницы 2ML, L=650, 601-800, 1 ML | 601-800 | — | K3001-57-N03 |
| 6 | Средний запор L=400, 1 ML | 600-1000 | 600-1000 | K4001-04-N03 |
| | Средний запор L=650, 1 ML | 850-1250 | 850-1250 | K4001-06-N03 |
| | Средний запор L=720, 1 ML | 920-1320 | 920-1320 | K4001-07-N03 |
| | Средний запор L=820, 1 ML | 1251-1430 | 1251-1430 | K4001-08-N03 |
| | Средний запор L=1130, 2 ML | — | 1251-1730 | K4001-11-N03 |
| 6a | Средний запор L=400, 1MR + 1 ML | 600-1000 | 600-1000 | K4008-04-N03 |
| | Средний запор L=650, 1MR + 1 ML | 850-1250 | 850-1250 | K4008-06-N03 |
| | Средний запор L=820, 1MR + 1 ML | 1251-1430 | 1251-1430 | K4008-08-N03 |
| | Средний запор L=1130, 1MR + 2 ML | — | 1251-1730 | K4008-11-N03 |
| 7 | Удлинитель среднего запора 480 мм | — | 1710-2210 | K4005-05-N03 |
| | Удлинитель среднего запора 680 мм | — | 2231-2390 | K4005-07-N03 |
| 8 | Ножницы створки 1 L=450, 400-600 | 400-600 | — | K3013-05-N03 |
| | Ножницы створки 2, L=650, 601-800 | 601-800 | — | K3013-07-N03 |
| | Ножницы створки 3, L=890, 801-1040 | 801-1040 | — | K3013-09-N03 |
| | Ножницы створки 4, L=1130, 1041-1280 | 1041-1280 | — | K3013-11-N03 |
| 8a | Ножницы рамы для деревянных окон, 20/9 мм, L=248, 400-600 левая/правая | 400-600 | — | K3025-02-L/R03 |
| | Ножницы рамы для деревянных окон, 18/9 мм, L=248, 400-600 левая/правая | 400-600 | — | K3026-02-L/R03 |
| | Ножницы рамы для деревянных окон, 20/9 мм, L=319, 601-800 левая/правая | 601-800 | — | K3025-03-L/R03 |
| | Ножницы рамы для деревянных окон, 18/9 мм, L=319, 601-800 левая/правая | 601-800 | — | K3026-03-L/R03 |

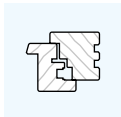

| № | Наименование | Диапазон применения по ширине | Диапазон применения по высоте | Артикул |
|-----|--|-------------------------------|-------------------------------|----------------|
| 8a | Ножницы рамы для деревянных окон, 20/9 мм, L=449, 801-1040 левая/правая | 801-1040 | — | K3025-04-L/R03 |
| | Ножницы рамы для деревянных окон, 18/9 мм, L=449, 801-1040 левая/правая | 801-1040 | — | K3026-04-L/R03 |
| | Ножницы рамы для деревянных окон, 20/9 мм, L=539, 1041-1280 левая/правая | 1041-1280 | — | K3025-05-L/R03 |
| | Ножницы рамы для деревянных окон, 18/9 мм, L=539, 1041-1280 левая/правая | | | K3026-05-L/R03 |
| 8b | Ножницы створки 2MV, L=650, 601-800, 1ML | 601-800 | — | K3013-57-N03 |
| 9 | Запорная пластина 9 мм, 18/8 | — | — | A7068-09-N03 |
| 9a | Запорная пластина противовзломная 9 мм, 18/8, левая/правая | — | — | S6030-09-L/R03 |
| 9b | Запорно-откидная пластина противовзл. для деревянных окон 9 мм, 18/8, левая/правая | — | — | S6032-09-L/R03 |
| 12 | Микролифт-блокиратор | — | 751-2390 | A7001-00-N03 |
| 12a | Опора микролифта-блокиратора для деревянных окон 13 мм, 24/8 | — | 751-2390 | A6037-13-N03 |
| 12b | Опора микролифта-блокиратора для деревянных окон 13 мм, 30/20 | — | 751-2390 | A6038-13-N03 |
| 12c | Опора микролифта-блокиратора для штульповой створки | — | — | A6001-00-N03 |
| 13 | Опора нижней петли | — | — | A5002-00-N03 |
| 14a | Опора нижней петли для деревянных окон, 130 кг, 18 мм, левая/правая | — | — | A5021-18-L/R03 |
| | Опора нижней петли для деревянных окон, 130 кг, 20 мм, левая/правая | — | — | A5021-20-L/R03 |
| 14b | Опора нижней петли для деревянных окон, 100 кг, 18 мм, левая/правая | — | — | A5013-18-L/R03 |
| | Опора нижней петли для деревянных окон, 100 кг, 20 мм, левая/правая | — | — | A5013-20-L/R03 |
| 15 | Фальцевая петля для деревянных окон 20/9 левая/правая | — | — | A5011-09-L/R03 |
| | Фальцевая петля для деревянных окон 20/13 левая/правая | | | A5011-13-L/R03 |
| | Фальцевая петля для деревянных окон 18/9 левая/правая | | | A5012-09-L/R03 |
| | Фальцевая петля для деревянных окон 18/13 левая/правая | | | A5012-13-L/R03 |
| 16 | Опора верхней петли 18 мм для деревянных окон | — | — | A5014-18-N03 |
| | Опора верхней петли 20 мм для деревянных окон | | | A5014-20-N03 |
| 17 | Верхняя петля ножниц 18/13 для деревянных окон | — | — | K5008-13-N03 |
| | Верхняя петля ножниц 20/13 для деревянных окон | | | K5009-13-N03 |
| 18 | Декоративная накладка ножичной петли | — | — | A7004-10-N* |
| 19 | Декоративная накладка опоры верхней петли для деревянных окон | — | — | A7010-00-N* |
| 20 | Декоративная накладка фальцевой петли створки, левая/правая | — | — | A7009-10-L/R* |
| 21 | Декоративная накладка опоры нижней петли длинная | — | — | A7008-10-N* |
| 22 | Декоративная накладка опоры нижней петли малая | — | — | A7007-10-N* |
| 23 | Линейный удлинитель с захватом 240 мм | — | — | K4003-02-N03 |
| | Линейный удлинитель с захватом 480 мм | | | K4003-05-N03 |
| 24 | Линейный удлинитель для угловой передачи L=480 мм | — | — | K4010-00-N03 |
| 26 | Поворотные ножницы | — | — | K5002-00-N03 |
| 26a | Поворотные ножницы для деревянных окон, 18 мм, левые | — | — | K5010-09-L03 |
| | Поворотные ножницы для деревянных окон, 18 мм, правые | | | K5010-09-R03 |
| | Поворотные ножницы для деревянных окон, 20 мм, левые | | | K5011-09-L03 |
| | Поворотные ножницы для деревянных окон, 20 мм, правые | | | K5011-09-R03 |
| 30 | Штульповый привод 1 L=450, 551-750 | — | 551-750 | K1002-04-N03 |
| | Штульповый привод 2 L=650, 751-950 | — | 751-950 | K1002-06-N03 |
| | Штульповый привод 3 L=1130, 951-1430 | — | 951-1430 | K1002-11-N03 |
| | Штульповый привод 4 L=1610, 1431-1910 | — | 1431-1910 | K1002-16-N03 |
| | Штульповый привод 5 L=2090, 1911-2390 | — | 1911-2390 | K1002-21-N03 |
| 31a | Средний наружный прижим (белый) | — | — | A7045-00-N01 |

* — декоративные наклейки в других цветах на стр. 19

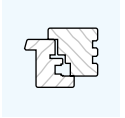

▶ Система К-3. Штульповая створка 13 система

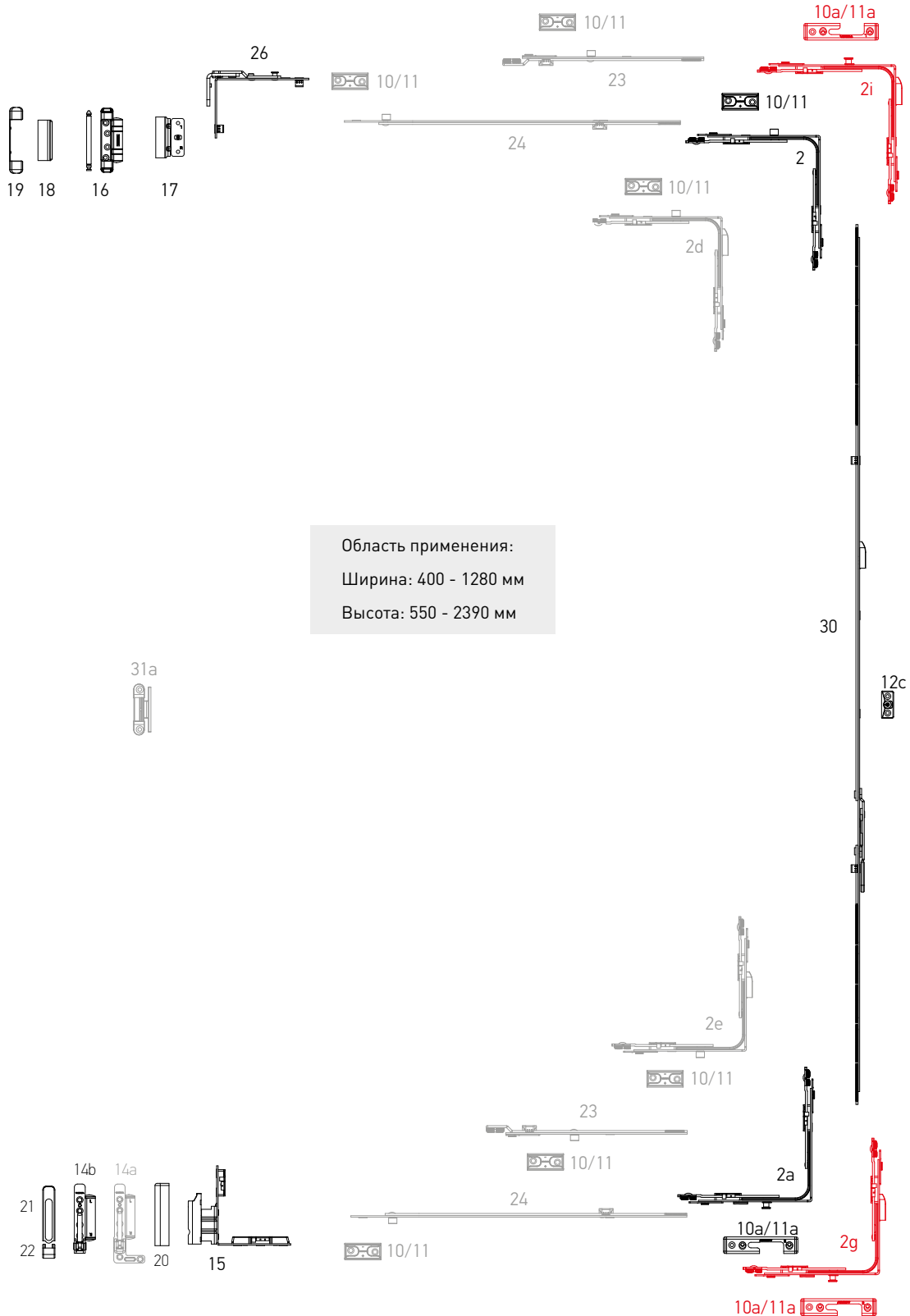
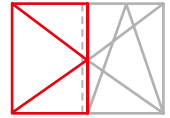

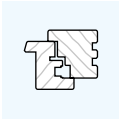

Раздел 6

Варианты комплектации

Штуповое открытие

AXOR™

▶ Система К-3. Основная створка 13 система

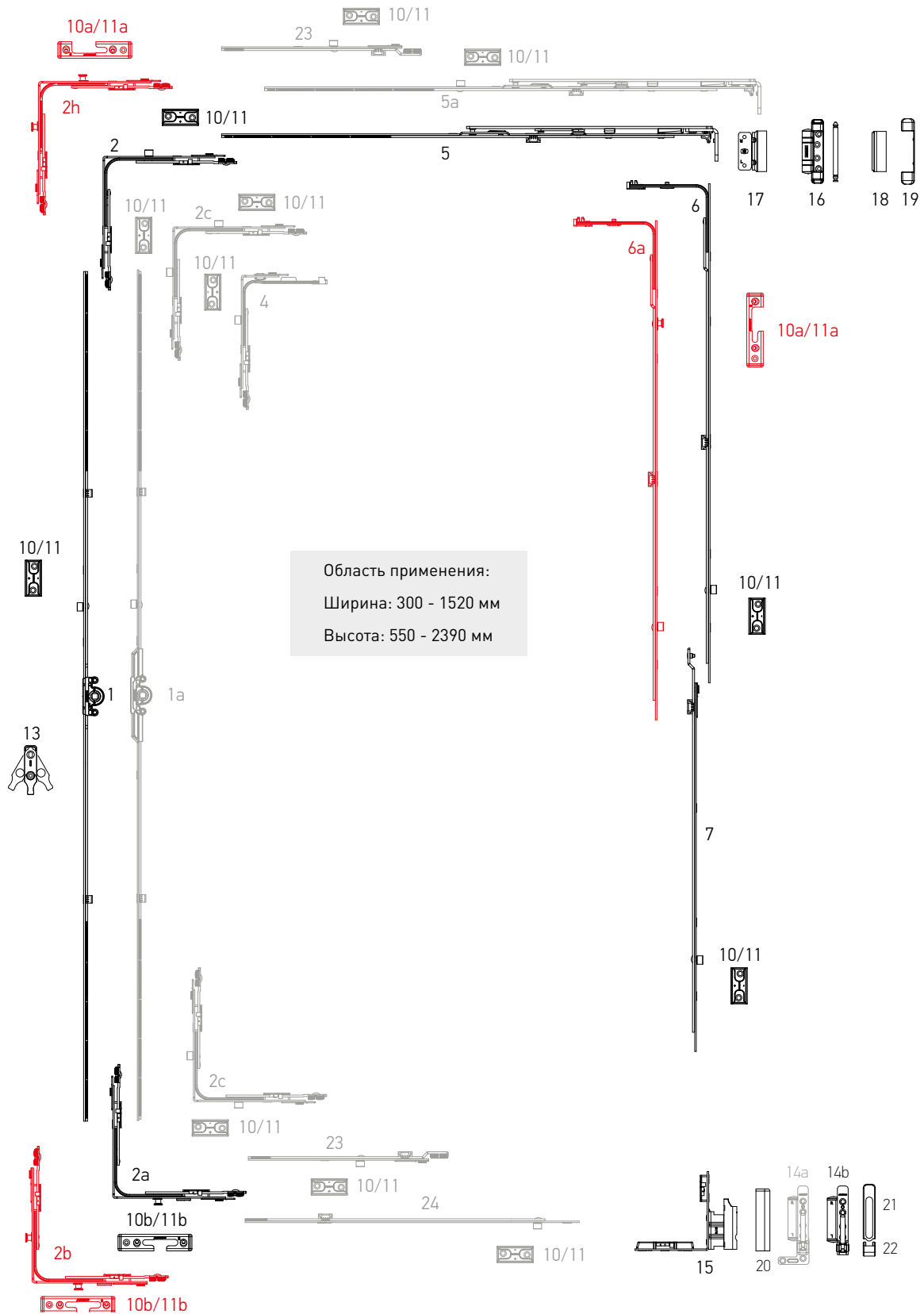
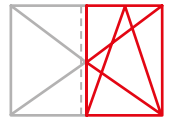

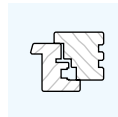

| № | Наименование | Диапазон применения по ширине | Диапазон применения по высоте | Артикул |
|----|---|-------------------------------|-------------------------------|----------------|
| 1 | Привод 1, L=450, 551-750 | — | 551-750 | K1001-04-N03 |
| | Привод 2, L=930, 751-1230, 1 ML | — | 751-1230 | K1001-09-N03 |
| | Привод 3, L=1130, 950-1430, 1 ML | — | 950-1430 | K1001-11-N03 |
| | Привод 5, L=1610, 1431-1910, 2 ML | — | 1431-1910 | K1001-16-N03 |
| | Привод 6, L=2090, 1911-2390, 3 ML | — | 1911-2390 | K1001-21-N03 |
| 1a | Привод 1, L=450, 551-750, дорнмасс 7,5 мм. | — | 551-750 | K1011-04-N03 |
| | Привод 2, L=930, 751-1230, 1 ML, дорнмасс 7,5 мм. | — | 751-1230 | K1011-09-N03 |
| | Привод 3, L=1130, 950-1430, 1 ML, дорнмасс 7,5 мм. | — | 950-1430 | K1011-11-N03 |
| | Привод 4, L=1410, 1231-1710, 2 ML, дорнмасс 7,5 мм. | — | 1231-1710 | K1011-14-N03 |
| | Привод 5, L=1610, 1431-1910, 2 ML, дорнмасс 7,5 мм. | — | 1431-1910 | K1011-16-N03 |
| | Привод 6, L=2090, 1911-2390, 3 ML, дорнмасс 7,5 мм. | — | 1911-2390 | K1011-21-N03 |
| 2 | Угловая передача 150x150 | 400-1280 | 450-2390 | K2001-00-N03 |
| 2a | Угловая передача 150x150 противовзломная | 400-1280 | 450-2390 | K2008-00-N03 |
| 2b | Угловая передача с 2-мя грибовидными цапфами | 400-1280 | 450-2390 | K2009-00-N03 |
| 2c | Угловая передача 150x150 с 2-мя цапфами | 400-1280 | 450-2390 | K2002-00-N03 |
| 2d | Угловая передача для штупьовой створки, верхняя | 400-1280 | 450-2390 | K2007-01-N03 |
| 2e | Угловая передача для штупьовой створки, нижняя | 400-1280 | 450-2390 | K2007-02-N03 |
| 2g | Угловая передача, для штупьовой створки, для дерева, нижняя | 400-1280 | 450-2390 | K2010-00-N03 |
| 2h | Угловая передача, 2 ML, Se | 400-1280 | 450-2390 | K2012-00-N03 |
| 2i | Угловая передача, для штупьовой створки, верхняя, Se | 400-1280 | 450-2390 | K2011-00-N03 |
| 4 | Угловая передача узкая 50x150 | 300-400 | 450-2390 | K2003-00-N03 |
| 4a | Угловая передача узкая 50x150 с 1 грибовидной противовзломной цапфой | 300-400 | 450-2390 | K2006-00-N03 |
| 5 | Ножницы 1, L=450, 400-600 | 400-600 | — | K3001-05-N03 |
| | Ножницы 2, L=650, 601-800 | 601-800 | — | K3001-07-N03 |
| | Ножницы 3, L=890, 801-1040 | 801-1040 | — | K3001-09-N03 |
| | Ножницы 4, L=1130, 1041-1280 | 1041-1280 | — | K3001-11-N03 |
| 5a | Ножницы 2ML, L=650, 601-800, 1 ML | 601-800 | — | K3001-57-N03 |
| 6 | Средний запор L=400, 1 ML | 600-1000 | 600-1000 | K4001-04-N03 |
| | Средний запор L=650, 1 ML | 850-1250 | 850-1250 | K4001-06-N03 |
| | Средний запор L=720, 1 ML | 920-1320 | 920-1320 | K4001-07-N03 |
| | Средний запор L=820, 1 ML | 1251-1430 | 1251-1430 | K4001-08-N03 |
| | Средний запор L=1130, 2 ML | — | 1251-1730 | K4001-11-N03 |
| 6a | Средний запор L=400, 1MR + 1 ML | 600-1000 | 600-1000 | K4008-04-N03 |
| | Средний запор L=650, 1MR + 1 ML | 850-1250 | 850-1250 | K4008-06-N03 |
| | Средний запор L=820, 1MR + 1 ML | 1251-1430 | 1251-1430 | K4008-08-N03 |
| | Средний запор L=1130, 1MR + 2 ML | — | 1251-1730 | K4008-11-N03 |
| 7 | Удлинитель среднего запора 480 мм | — | 1710-2210 | K4005-05-N03 |
| | Удлинитель среднего запора 680 мм | — | 2231-2390 | K4005-07-N03 |
| 8 | Ножницы створки 1 L=450, 400-600 | 400-600 | — | K3013-05-N03 |
| | Ножницы створки 2, L=650, 601-800 | 601-800 | — | K3013-07-N03 |
| | Ножницы створки 3, L=890, 801-1040 | 801-1040 | — | K3013-09-N03 |
| | Ножницы створки 4, L=1130, 1041-1280 | 1041-1280 | — | K3013-11-N03 |
| 8a | Ножницы рамы для деревянных окон, 20/9 мм, L=248, 400-600 левая/правая | 400-600 | — | K3025-02-L/R03 |
| | Ножницы рамы для деревянных окон, 18/9 мм, L=248, 400-600 левая/правая | 400-600 | — | K3026-02-L/R03 |
| | Ножницы рамы для деревянных окон, 20/9 мм, L=319, 601-800 левая/правая | 601-800 | — | K3025-03-L/R03 |
| | Ножницы рамы для деревянных окон, 18/9 мм, L=319, 601-800 левая/правая | 601-800 | — | K3026-03-L/R03 |
| | Ножницы рамы для деревянных окон, 20/9 мм, L=449, 801-1040 левая/правая | 801-1040 | — | K3025-04-L/R03 |
| | Ножницы рамы для деревянных окон, 18/9 мм, L=449, 801-1040 левая/правая | 801-1040 | — | K3026-04-L/R03 |

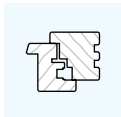

Раздел 6

Варианты комплектации

Штульповое открывание

| № | Наименование | Диапазон применения по ширине | Диапазон применения по высоте | Артикул |
|-----|--|-------------------------------|-------------------------------|-----------------------|
| 8а | Ножницы рамы для деревянных окон, 20/9 мм, L=539, 1041-1280 левая/правая | 1041-1280 | — | K3025-05-L/R03 |
| | Ножницы рамы для деревянных окон, 18/9 мм, L=539, 1041-1280 левая/правая | | | K3026-05-L/R03 |
| 8b | Ножницы створки 2MV, L=650, 601-800, 1ML | 601-800 | — | K3013-57-N03 |
| 10 | Запорная пластина для деревянных окон 13 мм, 24/8 | — | — | A7069-13-N03 |
| 10а | Запорная пластина противовзломная для деревянных окон 13 мм, 24/8 | — | — | S6031-13-L/R03 |
| 10b | Запорно-откидная пластина противовзломная для деревянных окон 13 мм, 24/8 | — | — | S6033-13-L/R03 |
| 11 | Запорная пластина для деревянных окон 13 мм, 30/20 | — | — | A7087-13-N03 |
| 11а | Запорная пластина противовзломная для деревянных окон 13 мм, 30/20 | — | — | S6049-13-L/R03 |
| 11b | Запорно-откидная пластина противовзломная для деревянных окон 13 мм, 30/20 | — | — | S6050-13-L/R03 |
| 12 | Микролифт-блокиратор | — | 751-2390 | A7001-00-N03 |
| 12а | Опора микролифта-блокиратора для деревянных окон 13 мм, 24/8 | — | 751-2390 | A6037-13-N03 |
| 12b | Опора микролифта-блокиратора для деревянных окон 13 мм, 30/20 | — | 751-2390 | A6038-13-N03 |
| 12с | Опора микролифта-блокиратора для штульповой створки | — | — | A6001-00-N03 |
| 13 | Микролифт-блокиратор | — | 751-2390 | A7001-00-N03 |
| 14а | Опора нижней петли для деревянных окон, 130 кг, 18 мм, левая/правая | — | — | A5021-18-L/R03 |
| | Опора нижней петли для деревянных окон, 130 кг, 20 мм, левая/правая | — | — | A5021-20-L/R03 |
| 14b | Опора нижней петли для деревянных окон, 100 кг, 18 мм, левая/правая | — | — | A5013-18-L/R03 |
| | Опора нижней петли для деревянных окон, 100 кг, 20 мм, левая/правая | — | — | A5013-20-L/R03 |
| 15 | Фальцевая петля для деревянных окон 20/9 левая/правая | — | — | A5011-09-L/R03 |
| | Фальцевая петля для деревянных окон 20/13 левая/правая | | | A5011-13-L/R03 |
| | Фальцевая петля для деревянных окон 18/9 левая/правая | | | A5012-09-L/R03 |
| | Фальцевая петля для деревянных окон 18/13 левая/правая | | | A5012-13-L/R03 |
| 16 | Опора верхней петли 18 мм для деревянных окон | — | — | A5014-18-N03 |
| | Опора верхней петли 20 мм для деревянных окон | | | A5014-20-N03 |
| 17 | Верхняя петля ножниц 18/13 для деревянных окон | — | — | K5008-13-N03 |
| | Верхняя петля ножниц 20/13 для деревянных окон | | | K5009-13-N03 |
| 18 | Декоративная накладка ножичной петли | — | — | A7004-10-N* |
| 19 | Декоративная накладка опоры верхней петли для деревянных окон | — | — | A7010-00-N* |
| 20 | Декоративная накладка фальцевой петли створки, левая/правая | — | — | A7009-10-L/R* |
| 21 | Декоративная накладка опоры нижней петли длинная | — | — | A7008-10-N* |
| 22 | Декоративная накладка опоры нижней петли малая | — | — | A7007-10-N* |
| 23 | Линейный удлинитель с захватом 240 мм | — | — | K4003-02-N03 |
| | Линейный удлинитель с захватом 480 мм | | | K4003-05-N03 |
| 24 | Линейный удлинитель для угловой передачи L=480 мм | — | — | K4010-00-N03 |
| 26 | Поворотные ножницы | — | — | K5002-00-N03 |
| 26а | Поворотные ножницы для деревянных окон, 18 мм, левые | — | — | K5010-09-L03 |
| | Поворотные ножницы для деревянных окон, 18 мм, правые | | | K5010-09-R03 |
| | Поворотные ножницы для деревянных окон, 20 мм, левые | | | K5011-09-L03 |
| | Поворотные ножницы для деревянных окон, 20 мм, правые | | | K5011-09-R03 |
| 30 | Штульповый привод 1 L=450, 551-750 | — | 551-750 | K1002-04-N03 |
| | Штульповый привод 2 L=650, 751-950 | — | 751-950 | K1002-06-N03 |
| | Штульповый привод 3 L=1130, 951-1430 | — | 951-1430 | K1002-11-N03 |
| | Штульповый привод 4 L=1610, 1431-1910 | — | 1431-1910 | K1002-16-N03 |
| | Штульповый привод 5 L=2090, 1911-2390 | — | 1911-2390 | K1002-21-N03 |
| 31а | Средний наружный прижим (белый) | — | — | A7045-00-N01 |

* — декоративные накладки в других цветах на стр. 19.

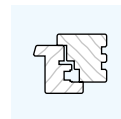

▶ Система К-3. Штульповая створка "First Tilt" 9 система

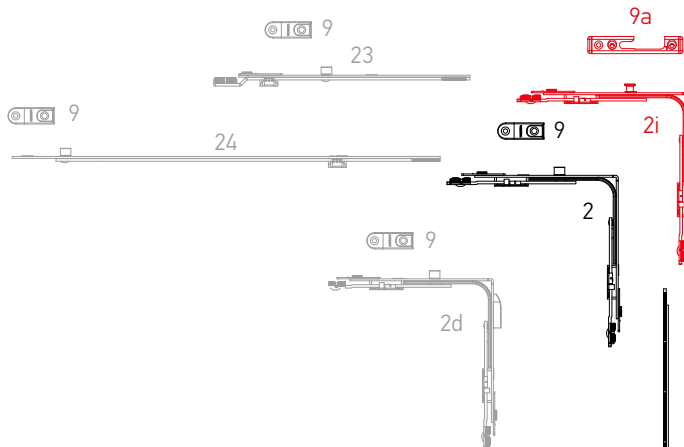
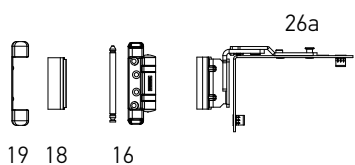
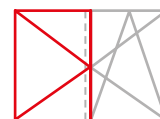

Область применения:
Ширина: 400 - 1280 мм
Высота: 550 - 2390 мм

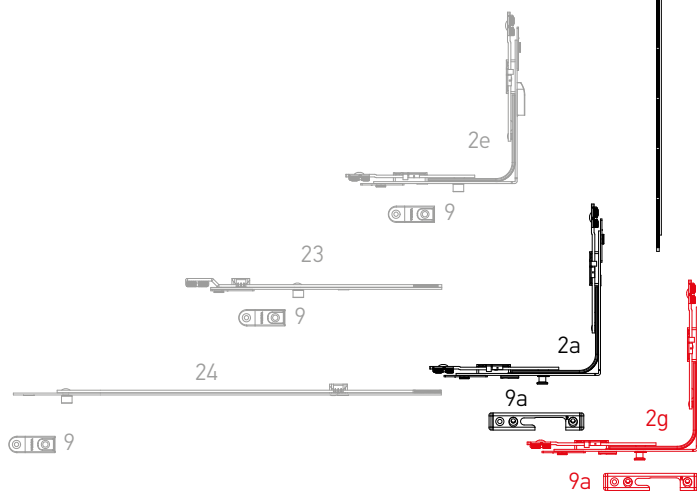
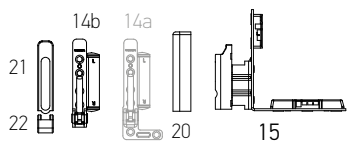
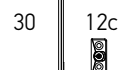

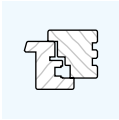

Раздел 6 Варианты комплектации

Штульповое открытие "First Tilt" 9 системы

AXOR™

▶ Система К-3. Основная створка "First Tilt" 9 система

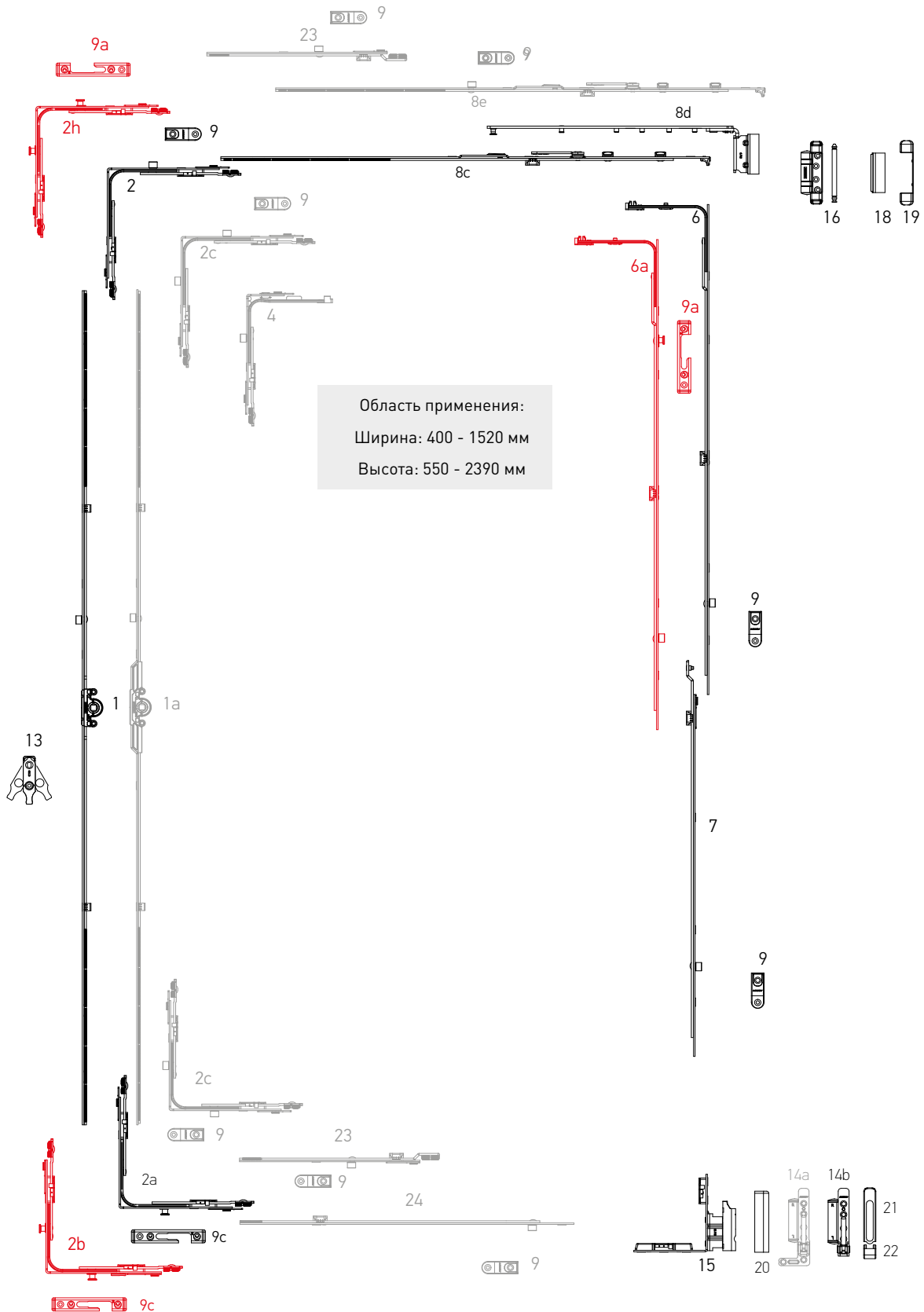
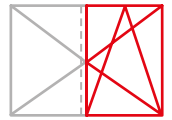

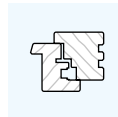

| № | Наименование | Диапазон применения по ширине | Диапазон применения по высоте | Артикул |
|----|--|-------------------------------|-------------------------------|----------------|
| 1 | Привод 1, L=450, 551-750 | — | 551-750 | K1001-04-N03 |
| | Привод 2, L=930, 751-1230, 1 ML | — | 751-1230 | K1001-09-N03 |
| | Привод 3, L=1130, 950-1430, 1 ML | — | 950-1430 | K1001-11-N03 |
| | Привод 5, L=1610, 1431-1910, 2 ML | — | 1431-1910 | K1001-16-N03 |
| | Привод 6, L=2090, 1911-2390, 3 ML | — | 1911-2390 | K1001-21-N03 |
| 1a | Привод 1, L=450, 551-750, дорнмасс 7,5 мм. | — | 551-750 | K1011-04-N03 |
| | Привод 2, L=930, 751-1230, 1 ML, дорнмасс 7,5 мм. | — | 751-1230 | K1011-09-N03 |
| | Привод 3, L=1130, 950-1430, 1 ML, дорнмасс 7,5 мм. | — | 950-1430 | K1011-11-N03 |
| | Привод 4, L=1410, 1231-1710, 2 ML, дорнмасс 7,5 мм. | — | 1231-1710 | K1011-14-N03 |
| | Привод 5, L=1610, 1431-1910, 2 ML, дорнмасс 7,5 мм. | — | 1431-1910 | K1011-16-N03 |
| | Привод 6, L=2090, 1911-2390, 3 ML, дорнмасс 7,5 мм. | — | 1911-2390 | K1011-21-N03 |
| 2 | Угловая передача 150x150 | 400-1280 | 450-2390 | K2001-00-N03 |
| 2a | Угловая передача 150x150 противозломная | 400-1280 | 450-2390 | K2008-00-N03 |
| 2b | Угловая передача с 2-мя грибовидными цапфами | 400-1280 | 450-2390 | K2009-00-N03 |
| 2c | Угловая передача 150x150 с 2-мя цапфами | 400-1280 | 450-2390 | K2002-00-N03 |
| 2d | Угловая передача для штульповой створки, верхняя | 400-1280 | 450-2390 | K2007-01-N03 |
| 2e | Угловая передача для штульповой створки, нижняя | 400-1280 | 450-2390 | K2007-02-N03 |
| 2g | Угловая передача, для штульповой створки, для дерева, нижняя | 400-1280 | 450-2390 | K2010-00-N03 |
| 2h | Угловая передача, 2 ML, Se | 400-1280 | 450-2390 | K2012-00-N03 |
| 2i | Угловая передача, для штульповой створки, верхняя, Se | 400-1280 | 450-2390 | K2011-00-N03 |
| 4 | Угловая передача узкая 50x150 | 300-400 | 450-2390 | K2003-00-N03 |
| 4a | Угловая передача узкая 50x150 с 1 грибовидной противозломной цапфой | 300-400 | 450-2390 | K2006-00-N03 |
| 6 | Средний запор L=400, 1 ML | 600-1000 | 600-1000 | K4001-04-N03 |
| | Средний запор L=650, 1 ML | 850-1250 | 850-1250 | K4001-06-N03 |
| | Средний запор L=720, 1 ML | 920-1320 | 920-1320 | K4001-07-N03 |
| | Средний запор L=820, 1 ML | 1251-1430 | 1251-1430 | K4001-08-N03 |
| | Средний запор L=1130, 2 ML | — | 1251-1730 | K4001-11-N03 |
| 6a | Средний запор L=400, 1MR + 1 ML | 600-1000 | 600-1000 | K4008-04-N03 |
| | Средний запор L=650, 1MR + 1 ML | 850-1250 | 850-1250 | K4008-06-N03 |
| | Средний запор L=820, 1MR + 1 ML | 1251-1430 | 1251-1430 | K4008-08-N03 |
| | Средний запор L=1130, 1MR + 2 ML | — | 1251-1730 | K4008-11-N03 |
| 7 | Удлинитель среднего запора 480 мм | — | 1710-2210 | K4005-05-N03 |
| | Удлинитель среднего запора 680 мм | — | 2231-2390 | K4005-07-N03 |
| 8c | Ножницы створки 1 "FIRST TILT", L=450, 400-600 | 400-600 | — | K3029-05-N03 |
| | Ножницы створки 2 "FIRST TILT", L=650, 601-800 | 601-800 | — | K3029-07-N03 |
| | Ножницы створки 3 "FIRST TILT", L=890, 801-1040 | 801-1040 | — | K3029-09-N03 |
| | Ножницы створки 4 "FIRST TILT", L=1130, 1041-1280 | 1041-1280 | — | K3029-11-N03 |
| 8d | Ножницы рамы "FIRST TILT" для деревянных окон, 20/9 мм, L=248, 400-600 левая/правая | 400-600 | — | K3027-02-L/R03 |
| | Ножницы рамы "FIRST TILT" для деревянных окон, 18/9 мм, L=248, 400-600 левая/правая | | | K3028-02-L/R03 |
| | Ножницы рамы "FIRST TILT" для деревянных окон, 20/9 мм, L=319, 601-800 левая/правая | 601-800 | — | K3027-03-L/R03 |
| | Ножницы рамы "FIRST TILT" для деревянных окон, 18/9 мм, L=319, 601-800 левая/правая | | | K3028-03-L/R03 |
| | Ножницы рамы "FIRST TILT" для деревянных окон, 20/9 мм, L=449, 801-1040 левая/правая | 801-1040 | — | K3027-04-L/R03 |
| | Ножницы рамы "FIRST TILT" для деревянных окон, 18/9 мм, L=449, 801-1040 левая/правая | | | K3028-04-L/R03 |

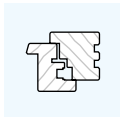

Раздел 6
Варианты
комплектации

**Штульповое
открытие
"First Tilt" 9 системы**

AXOR™



| № | Наименование | Диапазон применения по ширине | Диапазон применения по высоте | Артикул |
|-----|---|-------------------------------|-------------------------------|----------------|
| 8d | Ножницы рамы "FIRST TILT" для деревянных окон, 20/9 мм, L=539, 1041-1280 левая/правая | 1041-1280 | — | K3027-05-L/R03 |
| | Ножницы рамы "FIRST TILT" для деревянных окон, 18/9 мм, L=539, 1041-1280 левая/правая | | | K3028-05-L/R03 |
| 8e | Ножницы створки 2MV "FIRST TILT", L=650, 601-800, 1ML | 601-800 | — | K3029-57-N03 |
| 9 | Запорная пластина для деревянных окон 9 мм, 18/8 | — | — | A7068-09-N03 |
| 9a | Запорная пластина противовзломная для деревянных окон 9 мм, 18/8 левая/правая | — | — | S6030-09-L/R03 |
| 9c | Запорно-откидная пластина «FIRST TILT» для деревянных окон 9 мм, 18/8, левая/правая | — | — | S6052-09-L/R03 |
| 12 | Микролифт-блокиратор | — | 751-2390 | A7001-00-N03 |
| 12c | Опора микролифта-блокиратора для штульповой створки | — | — | A6001-00-N03 |
| 13 | Опора нижней петли | — | — | A5002-00-N03 |
| 14a | Опора нижней петли для деревянных окон, 130 кг, 18 мм, левая/правая | — | — | A5021-18-L/R03 |
| | Опора нижней петли для деревянных окон, 130 кг, 20 мм, левая/правая | — | — | A5021-20-L/R03 |
| 14b | Опора нижней петли для деревянных окон, 100 кг, 18 мм, левая/правая | — | — | A5013-18-L/R03 |
| | Опора нижней петли для деревянных окон, 100 кг, 20 мм, левая/правая | — | — | A5013-20-L/R03 |
| 15 | Фальцевая петля для деревянных окон 20/9 левая/правая | — | — | A5011-09-L/R03 |
| | Фальцевая петля для деревянных окон 18/9 левая/правая | | | A5012-09-L/R03 |
| 16 | Опора верхней петли 18 мм для деревянных окон | — | — | A5014-18-N03 |
| | Опора верхней петли 20 мм для деревянных окон | | | A5014-20-N03 |
| 18 | Декоративная накладка ножичной петли | — | — | A7004-10-N* |
| 19 | Декоративная накладка опоры верхней петли для деревянных окон | — | — | A7010-00-N* |
| 20 | Декоративная накладка фальцевой петли створки, левая/правая | — | — | A7009-10-L/R* |
| 21 | Декоративная накладка опоры нижней петли длинная | — | — | A7008-10-N* |
| 22 | Декоративная накладка опоры нижней петли малая | — | — | A7007-10-N* |
| 23 | Линейный удлинитель с захватом 240 мм | — | — | K4003-02-N03 |
| | Линейный удлинитель с захватом 480 мм | | | K4003-05-N03 |
| 24 | Линейный удлинитель для угловой передачи L=480 мм | — | — | K4010-00-N03 |
| 26 | Поворотные ножницы | — | — | K5002-00-N03 |
| 26a | Поворотные ножницы для деревянных окон, 18 мм, левые | — | — | K5010-09-L03 |
| | Поворотные ножницы для деревянных окон, 18 мм, правые | | | K5010-09-R03 |
| | Поворотные ножницы для деревянных окон, 20 мм, левые | | | K5011-09-L03 |
| | Поворотные ножницы для деревянных окон, 20 мм, правые | | | K5011-09-R03 |
| 30 | Штульповый привод 1 L=450, 551-750 | — | 551-750 | K1002-04-N03 |
| | Штульповый привод 2 L=650, 751-950 | — | 751-950 | K1002-06-N03 |
| | Штульповый привод 3 L=1130, 951-1430 | — | 951-1430 | K1002-11-N03 |
| | Штульповый привод 4 L=1610, 1431-1910 | — | 1431-1910 | K1002-16-N03 |
| | Штульповый привод 5 L=2090, 1911-2390 | — | 1911-2390 | K1002-21-N03 |
| 31a | Средний наружный прижим (белый) | — | — | A7045-00-N01 |

* — декоративные накладки в других цветах на стр. 19

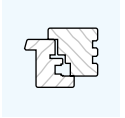

► Система К-3. Штульповая створка "First Tilt" 13 система

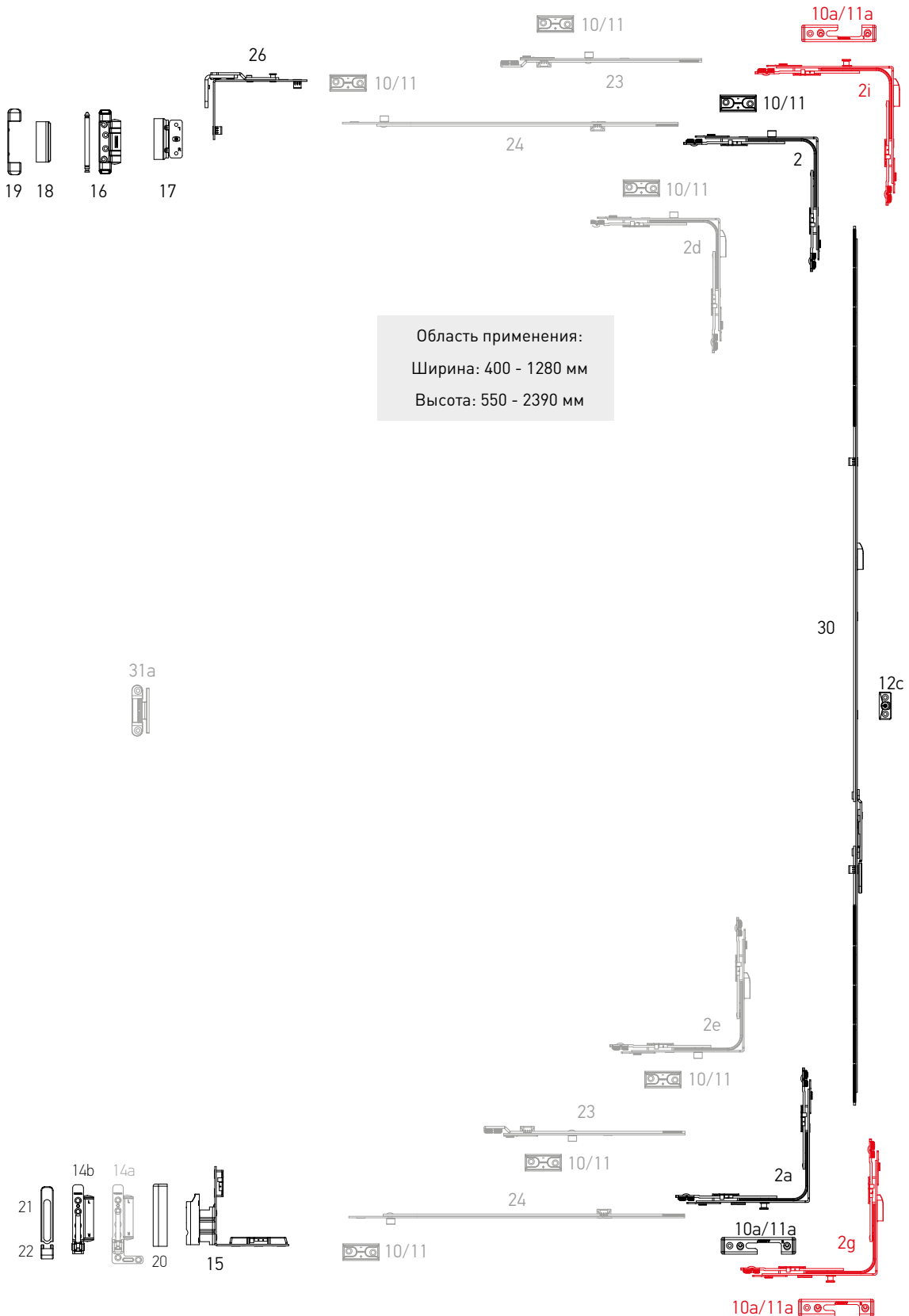

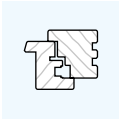

▶ Система К-3. Штульповая створка "First Tilt" 13 система

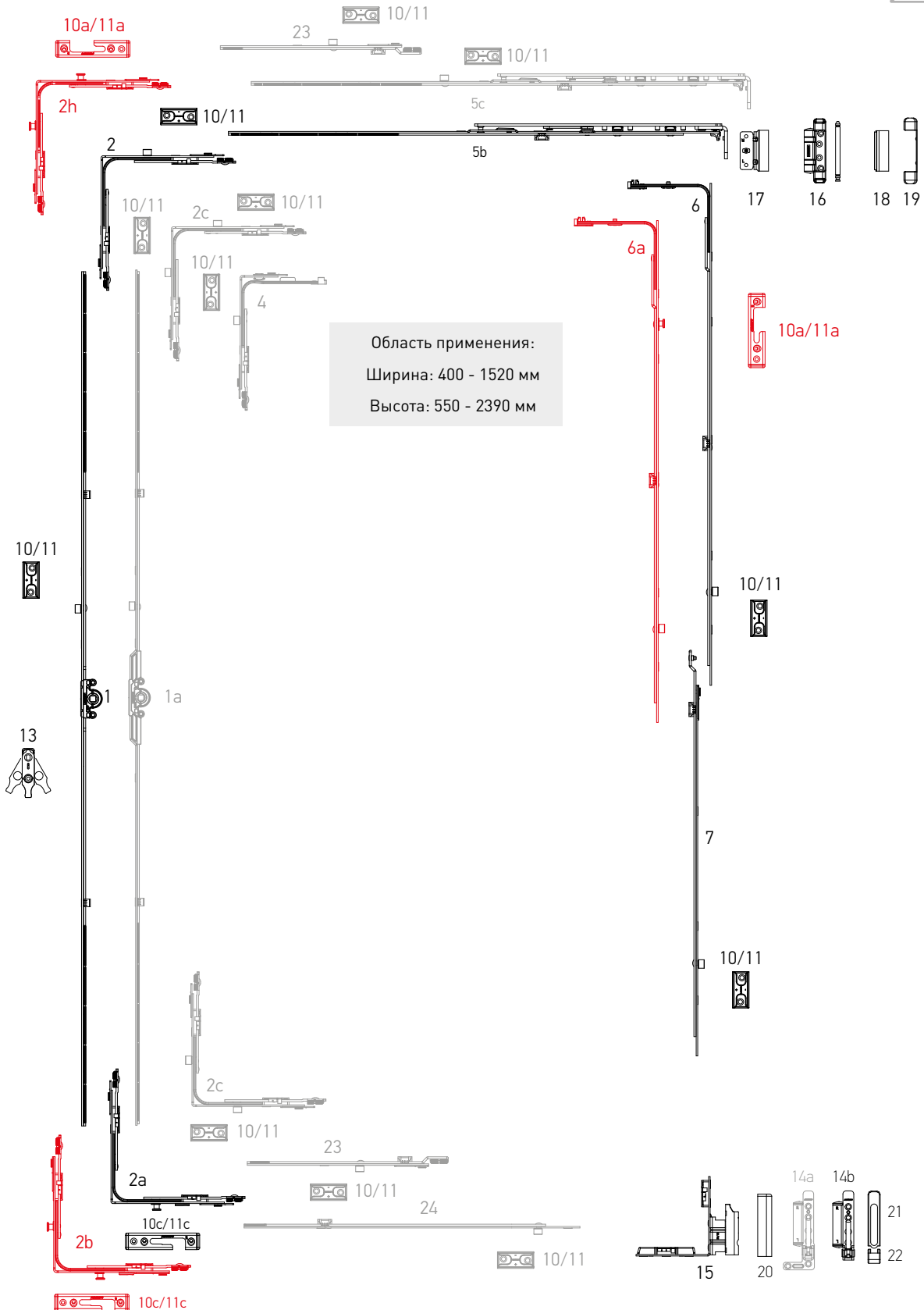
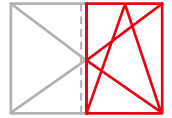

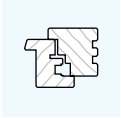

| № | Наименование | Диапазон применения по ширине | Диапазон применения по высоте | Артикул |
|-----|--|-------------------------------|-------------------------------|----------------|
| 1 | Привод 1, L=450, 551-750 | — | 551-750 | K1001-04-N03 |
| | Привод 2, L=930, 751-1230, 1 ML | — | 751-1230 | K1001-09-N03 |
| | Привод 3, L=1130, 950-1430, 1 ML | — | 950-1430 | K1001-11-N03 |
| | Привод 5, L=1610, 1431-1910, 2 ML | — | 1431-1910 | K1001-16-N03 |
| | Привод 6, L=2090, 1911-2390, 3 ML | — | 1911-2390 | K1001-21-N03 |
| 1a | Привод 1, L=450, 551-750, дорнмасс 7,5 мм. | — | 551-750 | K1011-04-N03 |
| | Привод 2, L=930, 751-1230, 1 ML, дорнмасс 7,5 мм. | — | 751-1230 | K1011-09-N03 |
| | Привод 3, L=1130, 950-1430, 1 ML, дорнмасс 7,5 мм. | — | 950-1430 | K1011-11-N03 |
| | Привод 4, L=1410, 1231-1710, 2 ML, дорнмасс 7,5 мм. | — | 1231-1710 | K1011-14-N03 |
| | Привод 5, L=1610, 1431-1910, 2 ML, дорнмасс 7,5 мм. | — | 1431-1910 | K1011-16-N03 |
| | Привод 6, L=2090, 1911-2390, 3 ML, дорнмасс 7,5 мм. | — | 1911-2390 | K1011-21-N03 |
| 2 | Угловая передача 150x150 | 400-1280 | 450-2390 | K2001-00-N03 |
| 2a | Угловая передача 150x150 противозломная | 400-1280 | 450-2390 | K2008-00-N03 |
| 2b | Угловая передача с 2-мя грибовидными цапфами | 400-1280 | 450-2390 | K2009-00-N03 |
| 2c | Угловая передача 150x150 с 2-мя цапфами | 400-1280 | 450-2390 | K2002-00-N03 |
| 2d | Угловая передача для штульповой створки, верхняя | 400-1280 | 450-2390 | K2007-01-N03 |
| 2e | Угловая передача для штульповой створки, нижняя | 400-1280 | 450-2390 | K2007-02-N03 |
| 2g | Угловая передача, для штульповой створки, для дерева, нижняя | 400-1280 | 450-2390 | K2010-00-N03 |
| 2h | Угловая передача, 2 ML, Se | 400-1280 | 450-2390 | K2012-00-N03 |
| 2i | Угловая передача, для штульповой створки, верхняя, Se | 400-1280 | 450-2390 | K2011-00-N03 |
| 4 | Угловая передача узкая 50x150 | 300-400 | 450-2390 | K2003-00-N03 |
| 4a | Угловая передача узкая 50x150 с 1 грибовидной противозломной цапфой | 300-400 | 450-2390 | K2006-00-N03 |
| 5b | Ножницы 1 "FIRST TILT", L=450, 400-600 | 400-600 | — | K3014-05-N03 |
| | Ножницы 2 "FIRST TILT", L=650, 601-800 | 601-800 | — | K3014-07-N03 |
| | Ножницы 3 "FIRST TILT", L=890, 801-1040 | 801-1040 | — | K3014-09-N03 |
| | Ножницы 4 "FIRST TILT", L=1130, 1041-1280 | 1041-1280 | — | K3014-11-N03 |
| 5c | Ножницы 2MV, "FIRST TILT", L=650, 601-800, 1ML | 601-800 | — | K3014-57-N03 |
| 6 | Средний запор L=400, 1 ML | 600-1000 | 600-1000 | K4001-04-N03 |
| | Средний запор L=650, 1 ML | 850-1250 | 850-1250 | K4001-06-N03 |
| | Средний запор L=720, 1 ML | 920-1320 | 920-1320 | K4001-07-N03 |
| | Средний запор L=820, 1 ML | 1251-1430 | 1251-1430 | K4001-08-N03 |
| | Средний запор L=1130, 2 ML | — | 1251-1730 | K4001-11-N03 |
| 6a | Средний запор L=400, 1MR + 1 ML | 600-1000 | 600-1000 | K4008-04-N03 |
| | Средний запор L=650, 1MR + 1 ML | 850-1250 | 850-1250 | K4008-06-N03 |
| | Средний запор L=820, 1MR + 1 ML | 1251-1430 | 1251-1430 | K4008-08-N03 |
| | Средний запор L=1130, 1MR + 2 ML | — | 1251-1730 | K4008-11-N03 |
| 7 | Удлинитель среднего запора 480 мм | — | 1710-2210 | K4005-05-N03 |
| | Удлинитель среднего запора 680 мм | — | 2231-2390 | K4005-07-N03 |
| 10 | Запорная пластина для деревянных окон 13 мм, 24/8 | — | — | A7069-13-N03 |
| 10a | Запорная пластина противозломная для деревянных окон 13 мм, 24/8 | — | — | S6031-13-L/R03 |
| 10c | Запорно-откидная пластина противозломная для деревянных окон 13 мм, 24/8 | — | — | S6053-13-L/R03 |

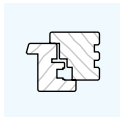

| № | Наименование | Диапазон применения по ширине | Диапазон применения по высоте | Артикул |
|-----|---|-------------------------------|-------------------------------|----------------|
| 11 | Запорная пластина для деревянных окон 13 мм, 30/20 | — | — | A7087-13-N03 |
| 11a | Запорная пластина противовзломная для деревянных окон 13 мм, 30/20 | — | — | S6049-13-L/R03 |
| 11c | Запорно-откидная пластина "FIRST TILT" для деревянных окон 13 мм, 30/20, левая/правая | — | — | S6051-13-L/R03 |
| 12 | Микролифт-блокиратор | — | 751-2390 | A7001-00-N03 |
| 12a | Опора микролифта-блокиратора для деревянных окон 13 мм, 24/8 | — | 751-2390 | A6037-13-N03 |
| 12b | Опора микролифта-блокиратора для деревянных окон 13 мм, 30/20 | — | 751-2390 | A6038-13-N03 |
| 12c | Опора микролифта-блокиратора для штульповой створки | — | — | A6001-00-N03 |
| 13 | Опора нижней петли | — | — | A5002-00-N03 |
| 14a | Опора нижней петли для деревянных окон, 130 кг, 18 мм, левая/правая | — | — | A5021-18-L/R03 |
| | Опора нижней петли для деревянных окон, 130 кг, 20 мм, левая/правая | — | — | A5021-20-L/R03 |
| 14b | Опора нижней петли для деревянных окон, 100 кг, 18 мм, левая/правая | — | — | A5013-18-L/R03 |
| | Опора нижней петли для деревянных окон, 100 кг, 20 мм, левая/правая | — | — | A5013-20-L/R03 |
| 15 | Фальцевая петля для деревянных окон 20/13 левая/правая | | | A5011-13-L/R03 |
| | Фальцевая петля для деревянных окон 18/13 левая/правая | | | A5012-13-L/R03 |
| 16 | Опора верхней петли 18 мм для деревянных окон | — | — | A5014-18-N03 |
| | Опора верхней петли 20 мм для деревянных окон | — | — | A5014-20-N03 |
| 17 | Верхняя петля ножниц 18/13 для деревянных окон | — | — | K5008-13-N03 |
| | Верхняя петля ножниц 20/13 для деревянных окон | — | — | K5009-13-N03 |
| 18 | Декоративная накладка ножичной петли | — | — | A7004-10-N* |
| 19 | Декоративная накладка опоры верхней петли для деревянных окон | — | — | A7010-00-N* |
| 20 | Декоративная накладка фальцевой петли створки, левая/правая | — | — | A7009-10-L/R* |
| 21 | Декоративная накладка опоры нижней петли длинная | — | — | A7008-10-N* |
| 22 | Декоративная накладка опоры нижней петли малая | — | — | A7007-10-N* |
| 23 | Линейный удлинитель с захватом 240 мм | — | — | K4003-02-N03 |
| | Линейный удлинитель с захватом 480 мм | — | — | K4003-05-N03 |
| 24 | Линейный удлинитель для угловой передачи L=480 мм | — | — | K4010-00-N03 |
| 26 | Поворотные ножницы | — | — | K5002-00-N03 |
| 26a | Поворотные ножницы для деревянных окон, 18 мм, левые | — | — | K5010-09-L03 |
| | Поворотные ножницы для деревянных окон, 18 мм, правые | — | — | K5010-09-R03 |
| | Поворотные ножницы для деревянных окон, 20 мм, левые | — | — | K5011-09-L03 |
| | Поворотные ножницы для деревянных окон, 20 мм, правые | — | — | K5011-09-R03 |
| 30 | Штульповый привод 1 L=450, 551-750 | — | 551-750 | K1002-04-N03 |
| | Штульповый привод 2 L=650, 751-950 | — | 751-950 | K1002-06-N03 |
| | Штульповый привод 3 L=1130, 951-1430 | — | 951-1430 | K1002-11-N03 |
| | Штульповый привод 4 L=1610, 1431-1910 | — | 1431-1910 | K1002-16-N03 |
| | Штульповый привод 5 L=2090, 1911-2390 | — | 1911-2390 | K1002-21-N03 |
| 31a | Средний наружный прижим (белый) | — | — | A7045-00-N01 |

* — декоративные накладки в других цветах на стр. 23



AXOR™

KOMFORT LINE K-3

Шаблоны гильотины
Регулировочные ключи
Рекомендации
по регулировке

AXOR

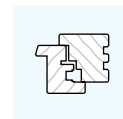

Информация для настройки шаблонов для одностворчатых поворотно-откидных окон (базовый комплект)

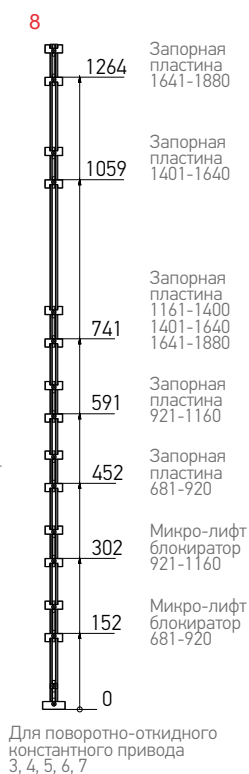
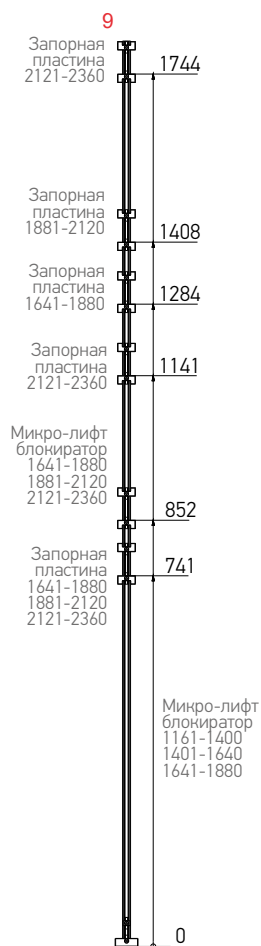
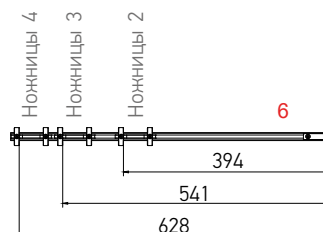

Для поворотно-откидного константного привода 8, 9, 10

Для поворотно-откидного константного привода 3, 4, 5, 6, 7

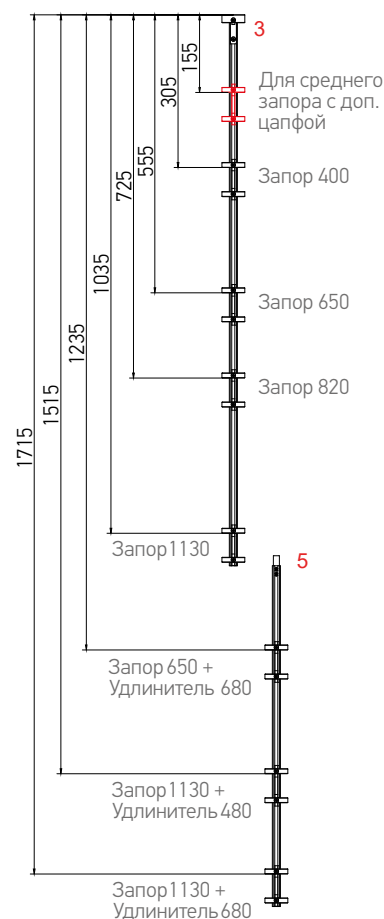



Раздел 7
Шаблоны Гильотины
Регулировочные ключи

**Шаблоны
для запорных
пластин**

AXOR™

| № | Наименование | Назначение | Артикул Шаблона |
|---|-----------------------------|---|--------------------|
| 1 | Шаблон телескопический GV 2 | Для поворотного-откидного привода 5, 6, положение ручки центральное | A7024-02-N00 |
| 2 | Шаблон телескопический GV 1 | Для поворотного-откидного привода 2, 3, 4, положение ручки центральное | A7024-01-N00 |
| 3 | Шаблон линейный MLV | Для средних запоров всех типоразмеров, установленных вертикально | A7026-00-N00 |
| 4 | Шаблон линейный MLH | Для средних запоров всех типоразмеров, установленных горизонтально | A7028-00-N00 |
| 5 | Шаблон линейный MLEV | Для удлинителей средних запоров всех типоразмеров, установленных вертикально | A7027-00-N00 |
| 6 | Шаблон линейный SA | Для ножниц всех типоразмеров | A7032-00-N00 |
| 7 | Шаблон линейный CTCP 1 | Для угловой передачи стандарт с вертикальной запорной цапфой | A7025-00-N00 |
| 8 | Шаблон линейный CG | Для поворотного-откидного константного привода 3, 4, 5, 6, 7 | A7065-01-N00 |
| 9 | Шаблон линейный CG | Для поворотного-откидного константного привода 8, 9, 10 | A7065-02-N00 |

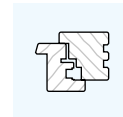

Расположение запорных пластин

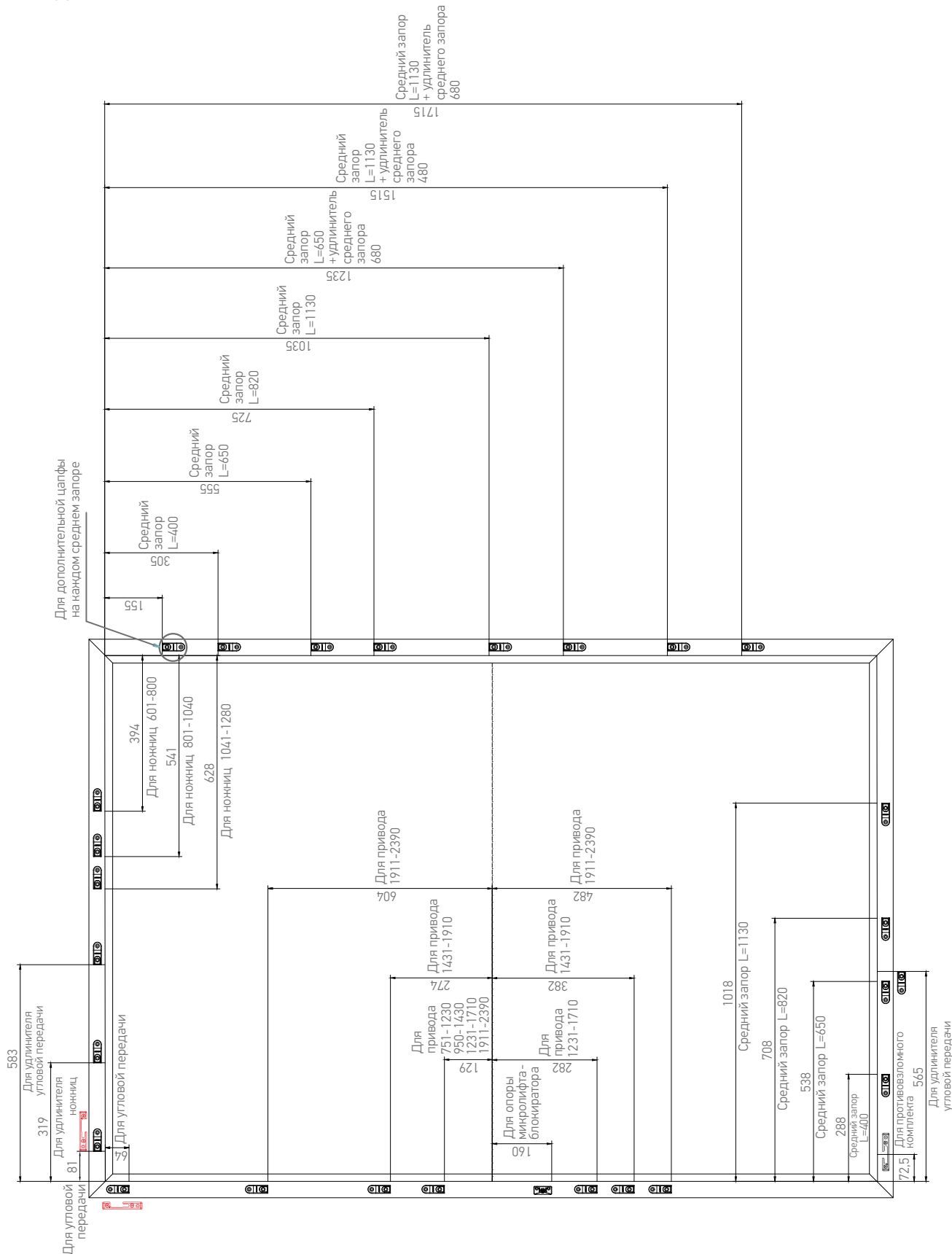

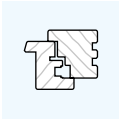

Раздел 7

Шаблоны Гильотины

Регулировочные ключи

Расположение

запорных

пластин



► Расположение запорных пластин при использовании константных приводов

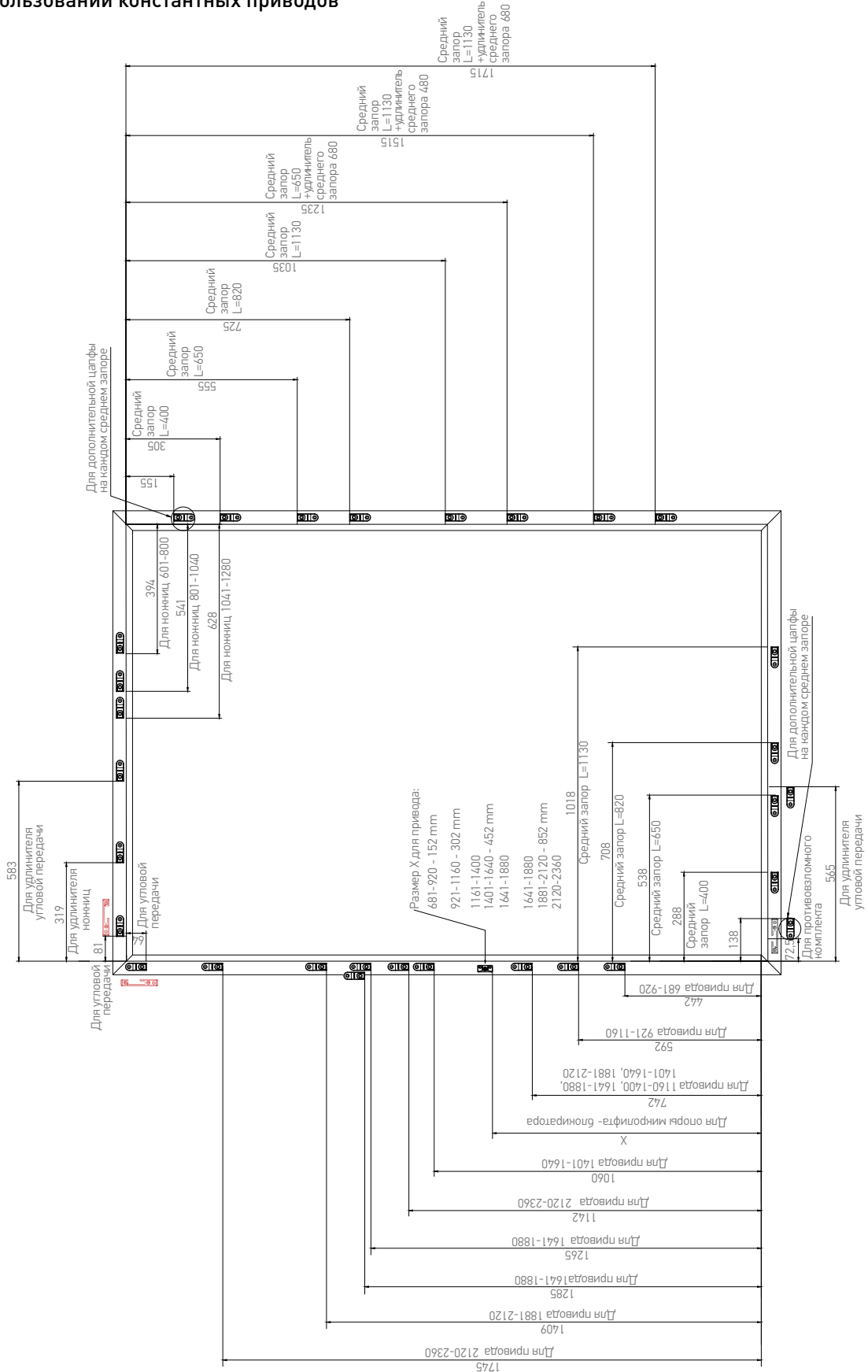



▶ Шаблон для петель рамы

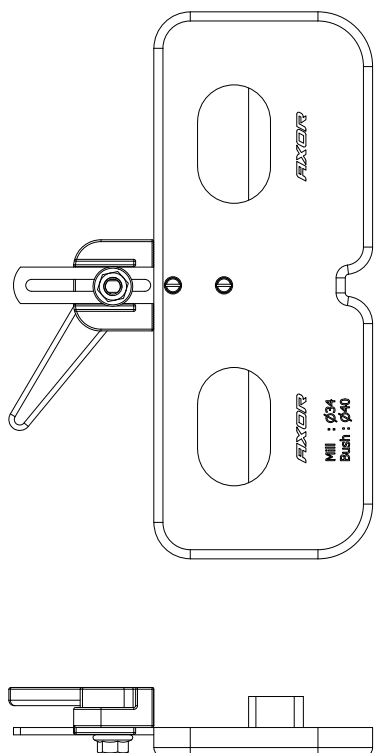

▶ Кольцо для фрезы*

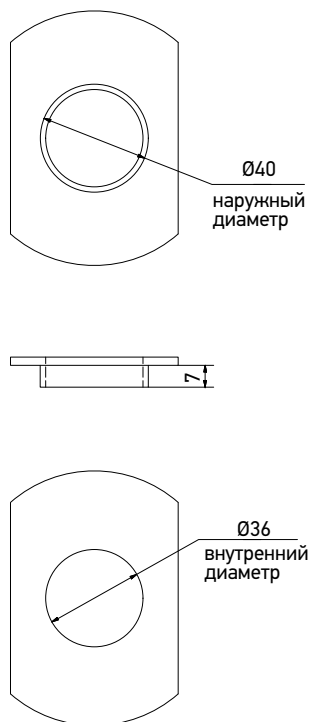

Использовать фрезу Ø34 мм.

* рекомендовано

| Наименование | Профильная система | Предназначение | Инструмент | | Артикул |
|---------------------------|--------------------|--|------------|----|--------------|
| Шаблон для петель рамы 18 | 12/18 | Для сверления отверстий под опору верхней и нижней петли | фреза Ø34 | 50 | A7096-00-N09 |
| Шаблон для петель рамы 20 | 12/20 | Для сверления отверстий под опору верхней и нижней петли | фреза Ø34 | 50 | A7096-10-N09 |

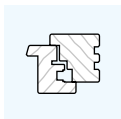

▶ Шестигранный ключ U

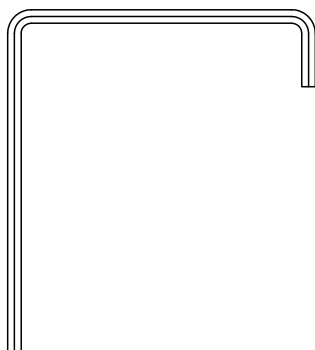

▶ Шестигранный ключ L

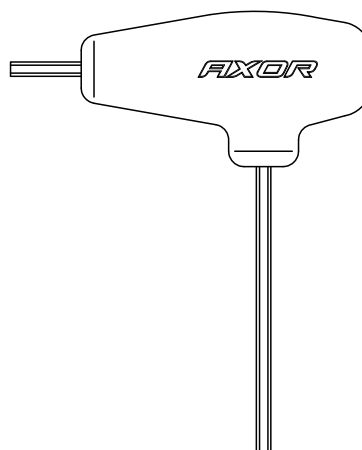

▶ Монтажная ручка

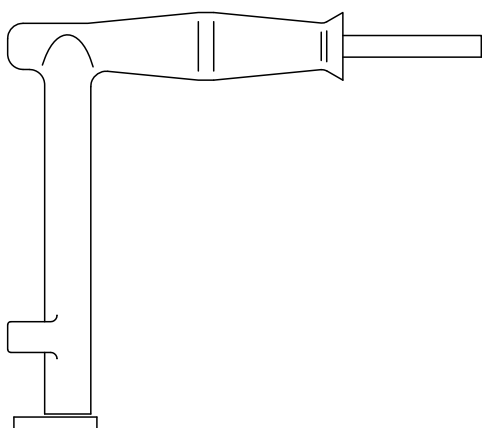

| Наименование | Группа продукта |  | Артикул |
|-------------------------|-----------------|---|--------------|
| Шестигранный ключ U тип | K3-S+ | 100 | A7020-00-N03 |
| Шестигранный ключ L тип | K3-S+ | 12 | A7021-00-N03 |
| Монтажная ручка | K3-S+ | 1 | A7022-00-N03 |



Установка створки

Штифт вставлять только в закрытом положении створки и в положении ручки "откинута". Важно! После установки штифта перевести ручку в положение "закрыто".

Снятие створки

Штифт снимать только в закрытом положении створки и положении ручки "откинута" (вертикально). Затем, после снятия штифта, повернуть ручку в положение "открыто" и снять створку.

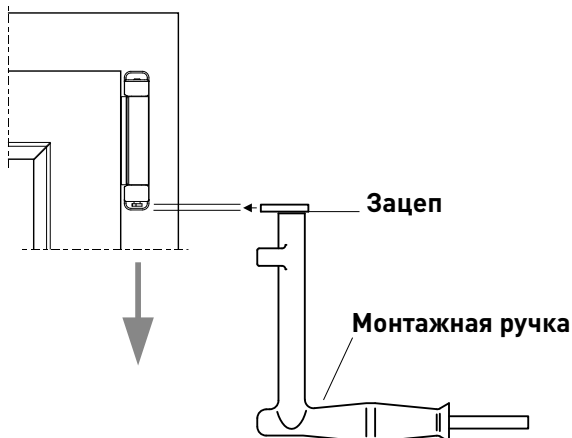
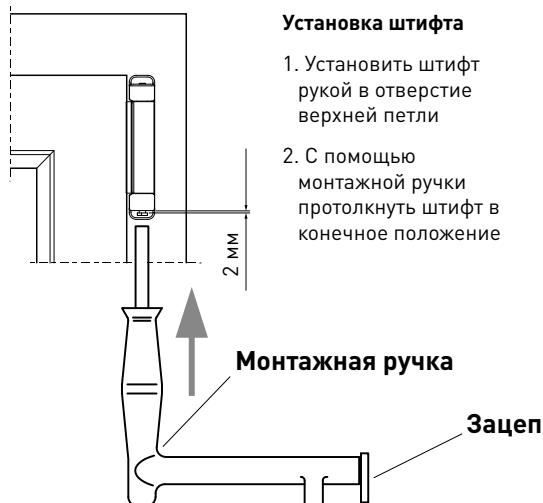

Ножницы поворотно-откидные

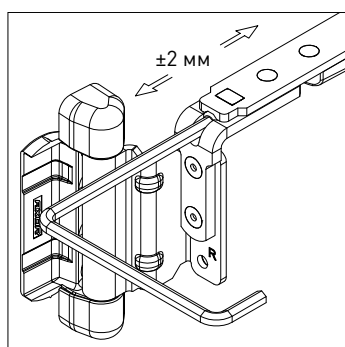
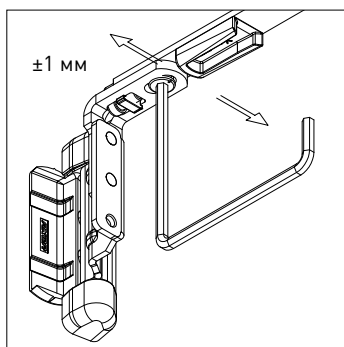

Нижняя петля

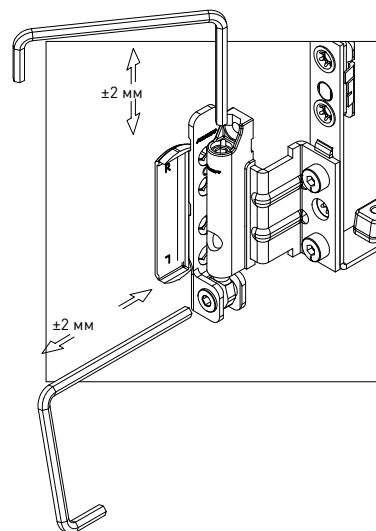

Ножницы поворотные

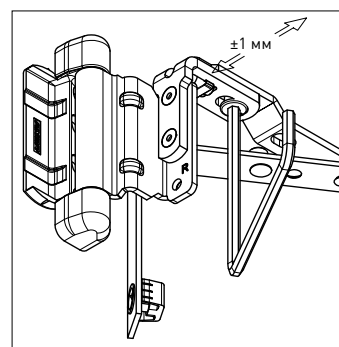
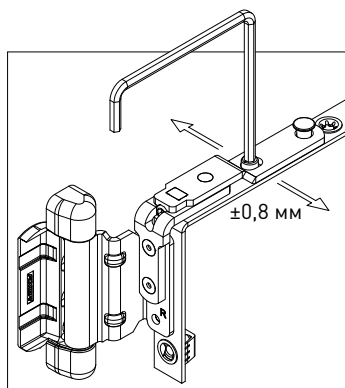
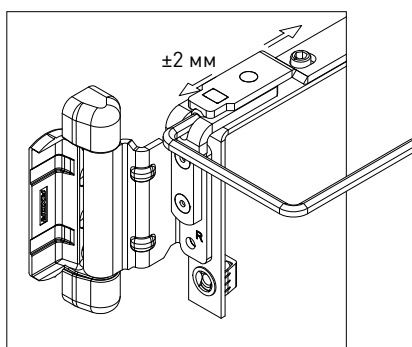

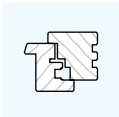

Раздел 7 Шаблоны Гильотины Регулировочные ключи

Указания по монтажу Регулировки

AXOR™

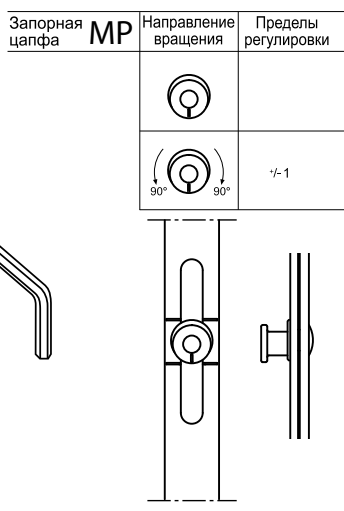
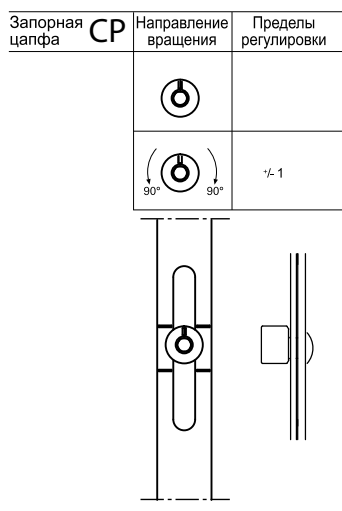

► Фиксация соединения

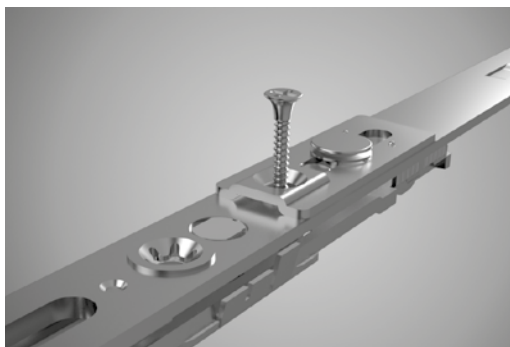
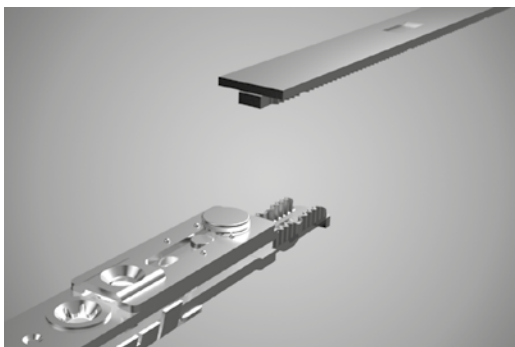



▶ Пневматические гильотины



BS - Multi - Max® PS 100

- Штамп с встроенным пневматическим приводом
- Прямые срезы
- Усиление штамповки при 6 bar15 kN
- Рабочее давление 6-8 bar
- Рабочее давление, макс8 bar
- Ножное управление
- Предназначен для небольшого производства

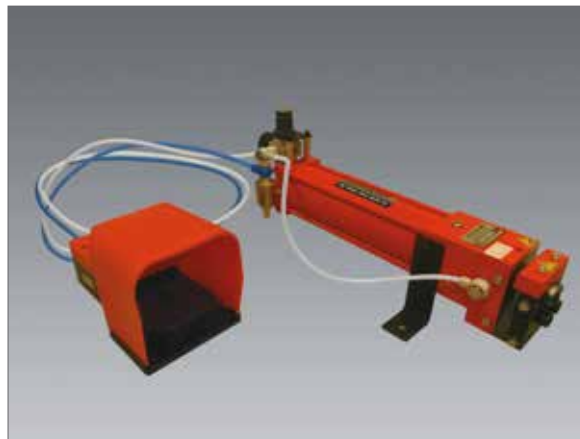

BS - Multi - Max® BeSt40

- Гидропневматический привод
- Прямая высечка
- Рабочее давление 6-8 bar
- Сила штанцевания при 6,75 bar40 kN
- Максимальная сила штанцевания60 kN
- Максимальное давление8 bar
- Ножное управление

▶ Линейка для гильотины

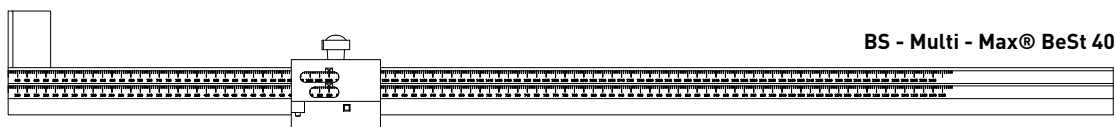

BS - Multi - Max® BeSt 40

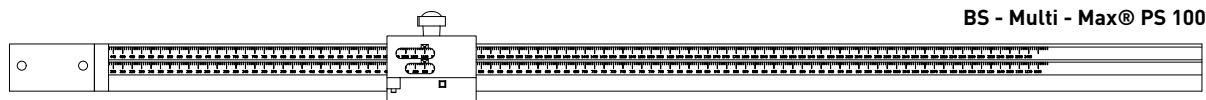

BS - Multi - Max® PS 100

| Наименование | Артикул |
|---|-------------------|
| Пневматическая гильотина BS-Multi-MAX BeSt40 с ножным управлением | BeSt40-SVGL20 |
| Пневматическая гильотина BS-Multi-MAX PS100 с ножным управлением | PS100-4-G-A-0-2-0 |
| Линейка для гильотины BS-Multi-MAX BeSt 40 - A4 | A7041-01-N03 |
| Линейка для гильотины BS-Multi-MAX PS100 - A4 | A7041-02-N03 |

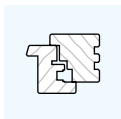

► Последовательность монтажа на створке

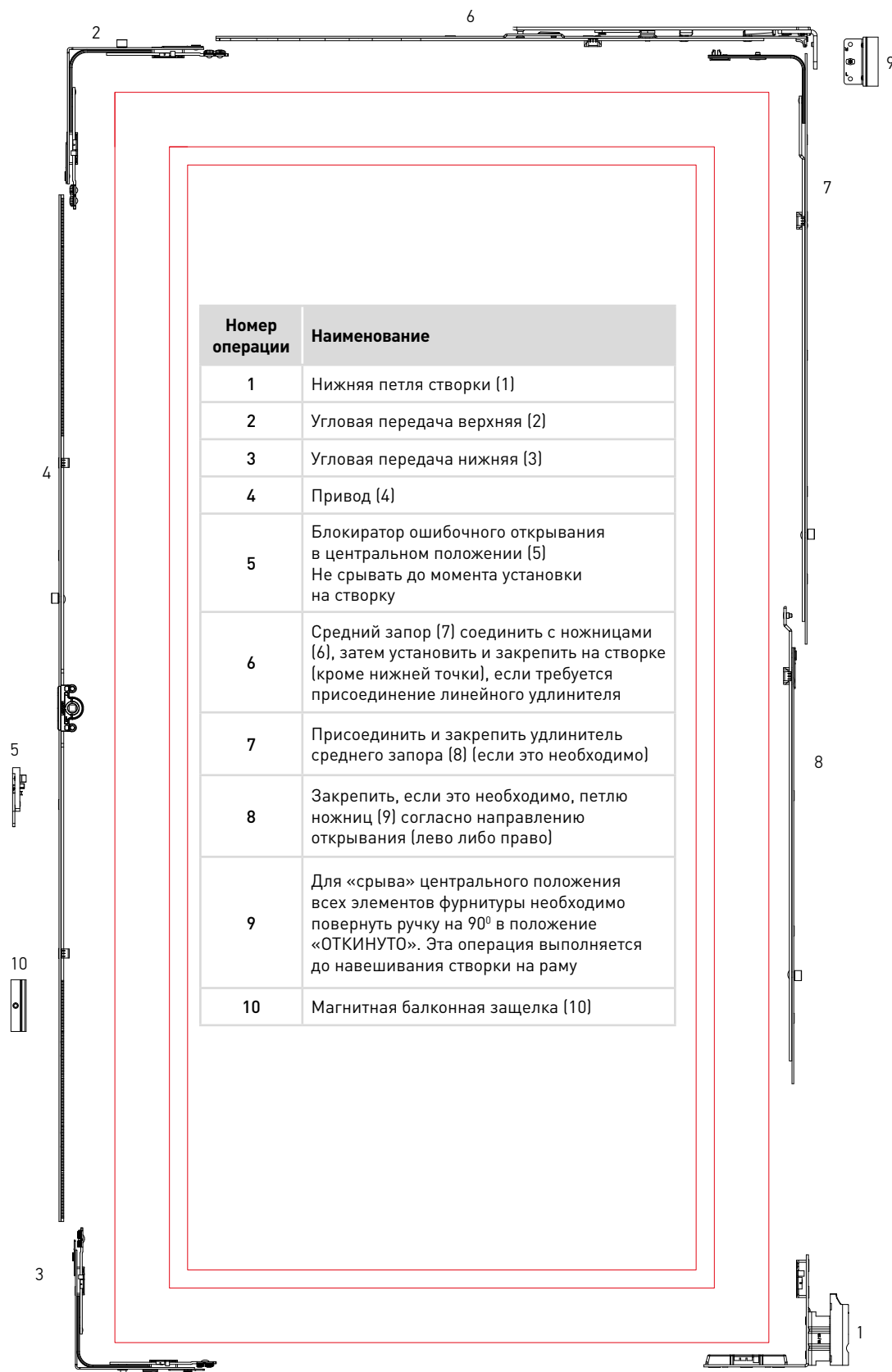

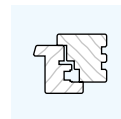

▶ Последовательность монтажа на раме

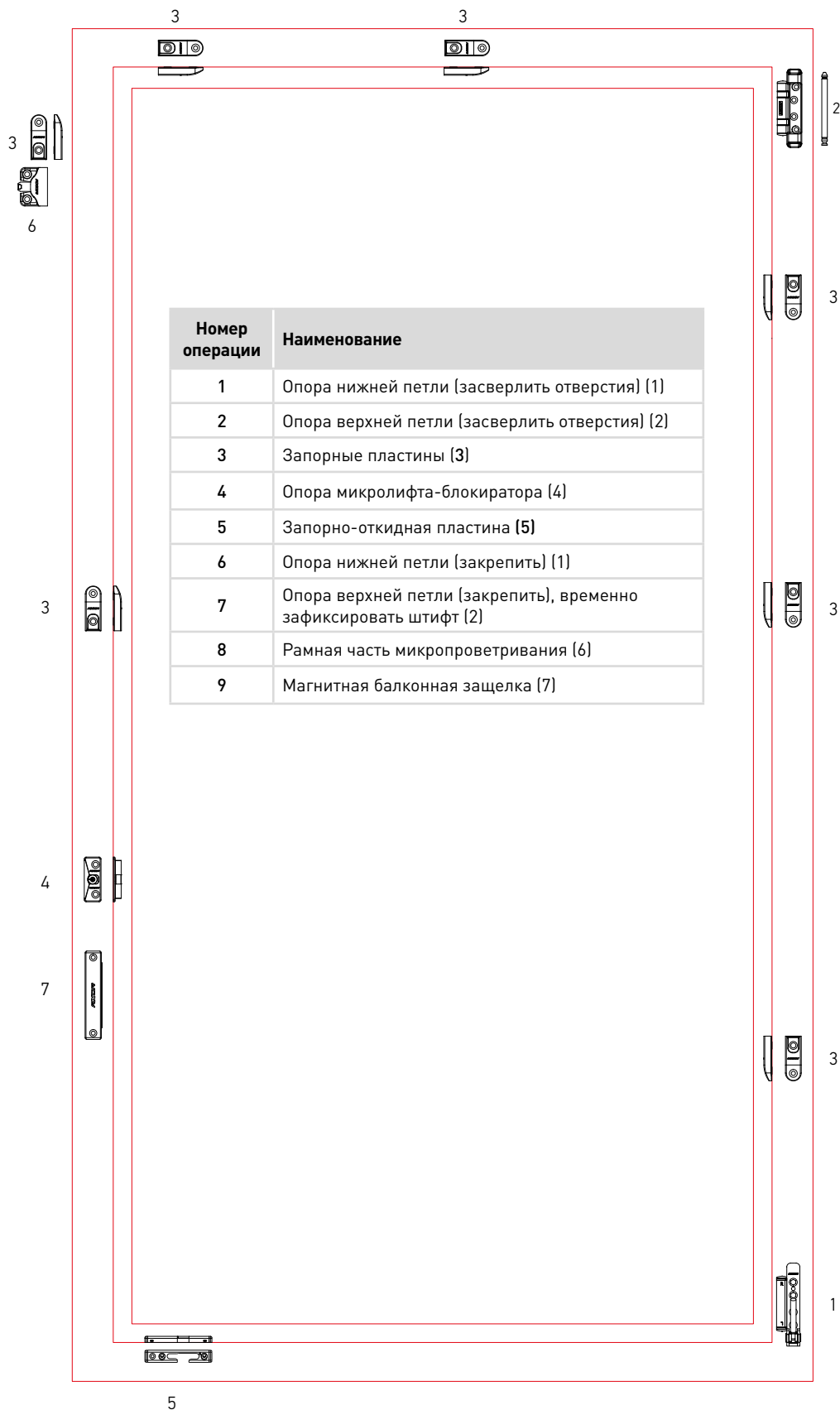



AXORTM

KOMFORT LINE K-3

Профилезависимые элементы

AXOR

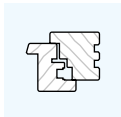









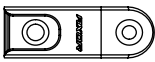



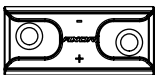



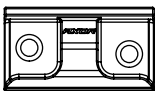
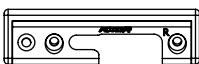

Раздел 8

Профилезависимые элементы

Таблица артикулов

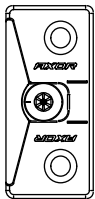
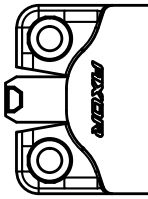
AXOR™

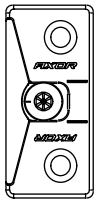
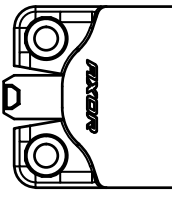
| Тип деревянного профиля | B | Запорная пластина | Запорная пластина противовзломная | Запорно откидная пластина | Запорно откидная пластина First Tilt |
|-------------------------|----|---|---|---|---|
| 18/8-12/18(20)-09 | 9 |  A7068-09-N03 |  S6030-09-L/R03 |  S6032-09-L/R03 |  S6052-09-L/R03 |
| 24/8-12/18(20)-13 | 13 |  A7069-13-N03 |  S6031-13-L/R03 |  S6033-13-L/R03 |  S6053-13-L/R03 |
| 30/20-12/18(20)-13 | 13 |  A7087-13-N03 |  S6049-13-L/R03 |  S6050-13-L/R03 |  S6051-13-L/R03 |

| Тип деревянного профиля | B | Опора микролифта- блокиратора | Микрощелевое проветривание | Балконная защелка |
|-------------------------|----|---|--|---|
| 18/8-12/18(20)-09 | 9 |  A6036-09-N03 |  A6030-09-N03 |  A7113-00-N03 |
| 24/8-12/18(20)-13 | 13 |  A6037-13-N03 |  A6035-13-N03 |  A7114-00-N03 |
| 30/20-12/18(20)-13 | 13 |  A6038-13-N03 |  A6041-13-N03 |  A7115-00-N03 |



AXOR INDUSTRY
Проспект Труда, 32,
Дніпро, 49041, Україна.
www.axorindustry.com